Accusé de réception en préfecture
001-240100883-20230525-D20230525-106-DE
Date de télétransmission : 30/05/2023
Date de réception préfecture : 30/05/2023

Annexe 1 – Nombre et répartition des destructions de nids de frelons asiatiques coordonnées par le GDS de l'Ain en 2022

Territoire cotisant	Nombre de nids détruits en 2022
Communauté de Communes de la Plaine de l'Ain	104
Communauté de Communes Rives de l'Ain Pays de Cerdon	30
Haut Bugey Agglomération	26
Communauté de Communes Cotière à Montluel	16
Communauté de Communes Dombes Saône Vallée	41
Grand Bourg Agglomération	103
Communauté de Communes Bresse et Saône	22
Communauté de Communes de Miribel et Plateau	17
Communauté de Communes du Pays Bellegardien	1
Communauté de Communes de la Dombes	26
Communauté de Communes de Bugey Sud	34
Communauté de Communes du Pays de Gex	2
Communauté de Communes de la Veyle	12
Communauté de Communes Val de Saône Centre	13
Jassans	9
Genouilleux	1
Corbonod	0
Total	**457**

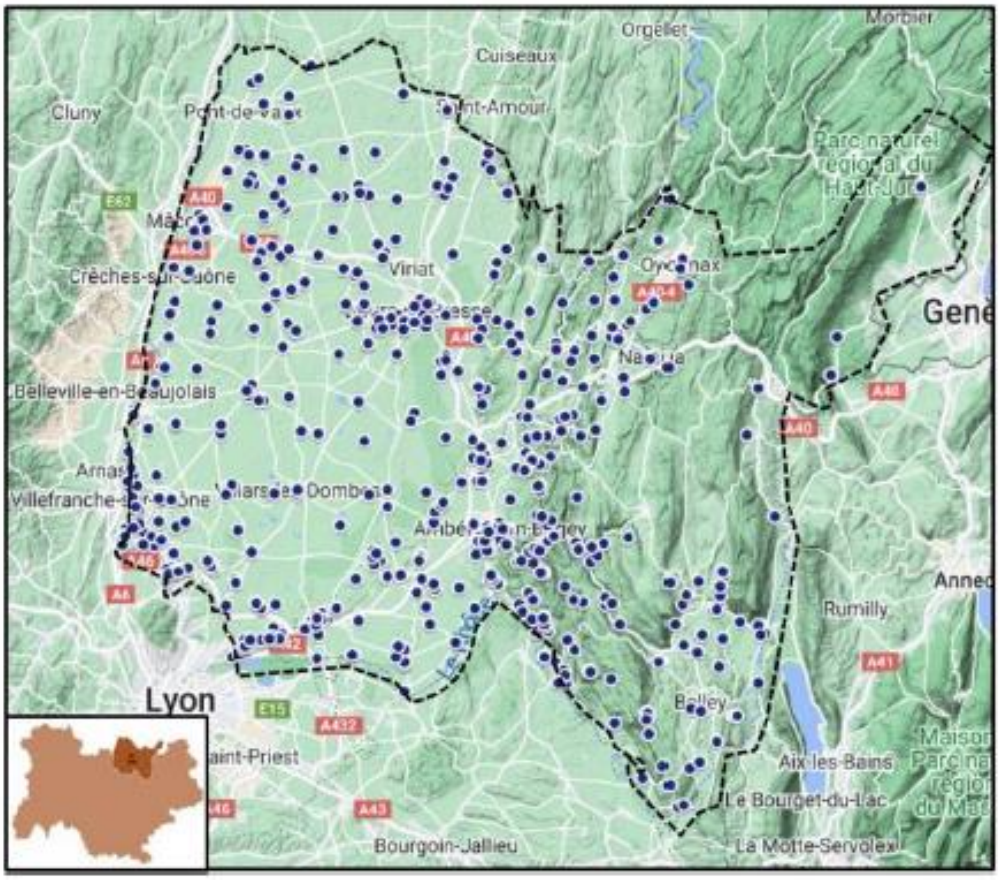

Source : présentation du GDS de l'Ain à l'occasion du COPIL du 8 mars 2023.