



► **Atlas
de consultation**

Septembre 2024

► **INVENTAIRE DES
ZONES D'ACTIVITÉS
ÉCONOMIQUES**



► Inventaire des zones d'activités économiques

• Un inventaire pour répondre à la loi Climat et Résilience

En réponse aux attentes de la Loi Climat et Résilience du 22 août 2021 et en application de l'article L318-8-2 du Code de l'urbanisme, la communauté de communes s'est engagée dans une démarche d'inventaire des zones d'activités économiques et espaces commerciaux de son territoire.

• Le contenu de l'inventaire

Cet inventaire comporte pour chaque ZAE (article L318-8-2 du code de l'urbanisme) :

- un état parcellaire des unités foncières composant la zone d'activité économique, comportant la surface de chaque unité foncière et l'identification du propriétaire,
- l'identification des occupants de la zone d'activité économique,
- le taux de vacance de la zone d'activité économique, calculé en rapportant le nombre total d'unités foncières de la zone d'activité au nombre d'unités foncières qui ne sont plus affectées à une activité assujettie à la cotisation foncière des entreprises prévue à l'article 1447 du code général des impôts depuis au moins deux ans au 1er janvier de l'année d'imposition et qui sont restées inoccupées au cours de la même période.

• Précisions méthodologiques

La réalisation de l'inventaire s'appuie sur un travail de traitement de données issues des bases SIRENE (de l'Insee) et DGFIP (cadastre, fichiers fonciers, locomvac...)

Afin de respecter la confidentialité des données, des informations sur les personnes physiques ne sont pas représentées dans cet Atlas. Cet état des lieux simplifié permet néanmoins de consulter les propriétaires et occupants conformément à la Loi.

L'Atlas permet de visualiser :

- Une cartographie des unités foncières de chaque zone : une unité foncière est un ensemble de parcelles appartenant à un même propriétaire.
- Un tableau des données, de chaque zone, classées selon la référence de l'unité foncière : parcelles cadastrales, surface, propriétaire(s), occupants et taux de vacance.

Pour certaines entreprises, les adresses inscrites dans la base SIRENE sont imprécises, ce qui rend leur localisation approximative voire manquante. La base utilisée étant datée du 1/01/2023, certaines entreprises inactives peuvent avoir cessé leur activité, ou bien les entreprises les plus récemment installées n'apparaissent pas.

Le taux de vacance fiscale est évalué à partir du fichier Locomvac 2022, conformément au code de l'urbanisme; ce taux de vacance fiscale peut ne pas représenter la réalité de la vacance des locaux constatée sur le terrain. Le taux de vacance rectifié prend en compte des observations réalisées sur le terrain.

Nom de la ZAE	Nombre d'établissement	Effectif estimé	Nombre d'UF	Surface de la ZAE (ha)	Vacance LOCOMVAC (%)	Vacance rectifiée (%)	Commune(s)	Page
ZAE en Point Bœuf	44	338	22	19,2	0	0	Ambérieu-En-Bugey	4
ZAE du Triangle d'activité	215	1390	118	64,4	6	0	Ambérieu-En-Bugey	9
ZAE en Pragnat Nord	132	424	18	12,3	0	0	Ambérieu-En-Bugey	23
Zone Commerciale des Portes du Bugey	38	367	14	11	0	0	Ambérieu-En-Bugey	29
Zone Commerciale de Carrefour Market (Ambérieu-En-Bugey)	10	95	2	2,2	0	0	Ambérieu-En-Bugey	33
ZAE la Vie du Bois	0	0	82	25	0	0	Ambérieu-En-Bugey	36
ZAE les Piques	14	54	19	9,1	0	0	Ambronay	47
ZAE le Coriat Est	3	51	11	22	0	0	Ambronay	50
ZAE les Chavrières	12	35	16	3,1	0	0	Ambutrix	54
ZAE du Bégelin	0	0	3	2,2	0	0	Bourg-Saint-Christophe	57
ZAE des Verchères	15	535	51	30,1	1	0	Briord	59
ZAE le Vorgey	18	46	16	4,8	12	6	Charnoz-Sur-Ain	65
ZAE en Beauvoir	65	333	35	17,9	2	0	Château-Gaillard	68
ZAE la Layat	83	386	49	24	2	0	Château-Gaillard	73
Parc Régional du Cheval	15	51	23	48,6	0	0	Chazey-Sur-Ain	81
ZAE de Blossieu	30	124	26	7	0	0	Lagnieu	86
ZAE du Bachas	9	12	11	5,4	0	0	Lagnieu	91
Zone Commerciale de Carrefour Market (Lagnieu)	1	75	1	1,9	0	0	Lagnieu	94
ZAE les Granges (Leyment)	20	118	16	13,7	6	0	Leyment	96
ZAE les Certelles	4	113	7	3	0	0	Lhuis	99
ZAE la Croze	33	242	27	27,2	7	0	Loyettes	102
ZAE de la Croix de Bois	20	51	21	4,1	0	0	Loyettes	106
ZAE de la route de Meximieux	1	0	2	17,6	0	0	Loyettes	110
ZAE les Verchères	32	289	24	9,4	12	0	Meximieux	113
ZAE les Granges (Meximieux)	59	45	20	7,1	5	0	Meximieux	117
ZAE la Bassette	29	72	24	6,6	12	0	Meximieux	122
ZAE la Leppe	7	23	10	4,1	0	0	Meximieux	126
Zone Commerciale d'Intermarché (Meximieux)	6	88	3	3,4	0	0	Meximieux	154
Zone Commerciale de Carrefour Market (Meximieux)	8	178	3	2,6	0	0	Meximieux	132
Zone Commerciale des Granges	23	156	5	1,3	0	0	Meximieux	135
ZAE des Granges	2	4	8	8,2	0	0	Montagnieu	138
ZAE le Giroux	5	9	8	4,1	0	0	Rignieux-Le-Franc	141
ZAE le Pollet	5	10	11	13	9	9	Saint-Maurice-De-Gourdans	144
ZAE des Fromentaux	0	0	2	37,2	0	0	Saint-Maurice-De-Rémens	147
ZAE du Moulin à papier	6	51	20	8,3	15	0	Saint-Rambert-En-Bugey	149
Zone Commerciale d'Intermarché (Saint-Rambert-En-Bugey)	2	15	3	0,3	0	0	Saint-Rambert-En-Bugey	158
Zone Commerciale d'Intermarché	2	15	3	0,3	0	0	Saint-Rambert-En-Bugey	154
Zone Commerciale d'Intermarché (Saint-Rambert-En-Bugey)	2	15	3	0,3	0	0	Saint-Rambert-En-Bugey	158
ZAE de Saint-Sorlin-en-Bugey	9	239	20	21,7	5	0	Saint-Sorlin-En-Bugey	160
Parc Industriel de la Plaine de l'Ain	285	6683	272	1065,1	1	0	Saint-Vulbas, Blyes, Lagnieu, Chazey-Sur-Ain, Sainte-Julie	164
ZAE le Longeret	4	89	12	6,5	0	0	Sault-Brénaz	199
ZAE du Poutier	12	21	21	6,1	4	0	Serrières-De-Briord	203
ZAE en Tapon	6	153	30	7	0	0	Torcieu	207
ZAE la Juyère	9	64	21	7,5	0	0	Vaux-En-Bugey	214
ZAE la Masse	17	105	29	10,6	3	0	Villieu-Loyes-Mollon	218

ZAE en Point Bœuf

Commune(s) : Ambérieu-En-Bugey



Compétence

Intercommunale

0 %
vacance selon
LOCOMVAC

0%
vacance
rectifiée

19,2
hectares

22
unités
foncières

338
salariés
estimés

44
établissements

Nom de la zone : ZAE en Point Bœuf

N° Repère	Identifiant Unité foncière	Liste parcellaire	Surface UF (en ha)	Propriétaire	Occupant(s)	Taux de vacance Locomvac (%)	Taux de vacance rectifiée (%)
1	01004000AB0182	01004000AB0182	0,06	LES COPROPRIETAIRES DE L'IMM AB 182	REVEIL ET HARMONIE DES SENS	0	
2	01004000AB0489	01004000AB0489	0,27	BPCE LEASE IMMO	SARL RECHOIX 01 THE BOTTLE QUALITY	0	
3	01004000AB0497	01004000AB0497	0	COMMUNE D AMBERIEU-EN-BUGEY		0	
4	01004000AB0498	01004000AB0498	0,24	BPCE LEASE IMMO		0	
5	01004000AB0520	01004000AB0520	1,33	FINTEMAR S R L	AMBECOR AUTOS TECHNIQUE ANDRIEU CARPE DIEM PISCINES SPAS LOISIRS LA TRANSITIQUE Madame SYLVIE TORET Monsieur MANUEL SIMOES DA COSTA SARL BAYARD SARL SILOS FRANCE	0	
6	01004000AB0530	01004000AB0530	0,1	OSMANI	EMIR AUTO	0	
7	01004000AB0531	01004000AB0531	0,09	Personne physique		0	
8	01004000AB0558	01004000AB0558	0,99	DEPARTEMENT DE L AIN	CORBIOLI T M 2 C	0	
9	uf010040001336	01004000AB0458 01004000AB0490 01004000AB0554	0,6	ETABLISSEMENTS JEAN CLAUDE ANDRIEU	AD POIDS-LOURDS GOBILLOT	0	
10	uf010040001342	01004000AB0417 01004000AB0637 01004000AB0640	6,83	RHONE FERRUS	CAT AMBERIEU PRS CONTROLE TECHNIQUE	50	

11	uf010040001350	01004000AB0551 01004000AB0562	0,16	POINT BOEUF	EUROPCAR FRANCE	0	
12	uf010040001407	01004000AB0550 01004000AB0552 01004000AB0555 01004000AB0563	0,99	BUG	CARGLASS S.A.S. RICHARDSON	0	
13	uf010040001541	01004000AB0635 01004000AB0638 01004000AB0639 01004000AB0641	0,6	REGIE DEPART DES TRANSPORTS DE L'AIN		0	
14	uf010040001542	01004000AB0132 01004000AB0223 01004000AB0229 01004000AB0230 01004000AB0231 01004000AB0232 01004000AB0267	1,93	JS R G	CAISSE LOCAL CREDIT AGR AMBERIEU Fresh Fresh - FL 500	0	
15	uf010040001707	01004000AB0463 01004000AB0466 01004000AB0514 01004000AB0516 01004000AB0527	0,19	Personne physique	COMITE DEPARTEMENTAL DE L'AIN DE LA FEDERATION GT AUTOMOBILE 01 L'AMBAROCK	0	
16	uf010040002898	01004000AB0483 01004000AB0485	0,4	Personne physique		0	
17	uf010040003344	01004000AB0465 01004000AB0469 01004000AB0473 01004000AB0477	0,25	Personne physique		0	
18	uf010040222803	01004000AB0541 01004000AB0542	0,48	Personne physique	ARM AUTO GROUPE CACCINI AUTOMOBILES	0	

					SARL PACHIAUDI VERTU AUTO		
19	uf010040254966	01004000AB0510 01004000AB0545	0,8	REGIE DEPART DES TRANSPORTS DE L'AIN	REGIE DEPART DES TRANSPORTS DE L'AIN	0	
20	uf010040269722	01004000AB0633 01004000AB0634 01004000AB0636 01004000AB0642 01004000AB0663	0,18	MARGUET	LES TRIPLETTES SOCIAL CLUB	0	
21	uf010040332261	01004000AB0436 01004000AB0508 01004000AB0546	0,59	SCI D MASSOT		0	
22	uf010040332267	01004000AB0181 01004000AB0525 01004000AB0526 01004000AB0575	0,54	SARL AVIAFRE	LA VIE CLAIRE SOCOOC - GABARD AMEUBLEMENT AMBERIEU TOOLSTATION	0	

Non géolocalisé(s) :
L'ATTRAPE REVE
ID-LAZ
LE PARC DU CHATEAU
AMBERIEU PV
Monsieur PHILIPPE BESSIERE
SLTM
M.A.U.M.
AMBRONAY PV
REVEIL ET HARMONIE DES SENS

ZAE du Triangle d'activité

Commune(s) : Ambérieu-En-Bugey

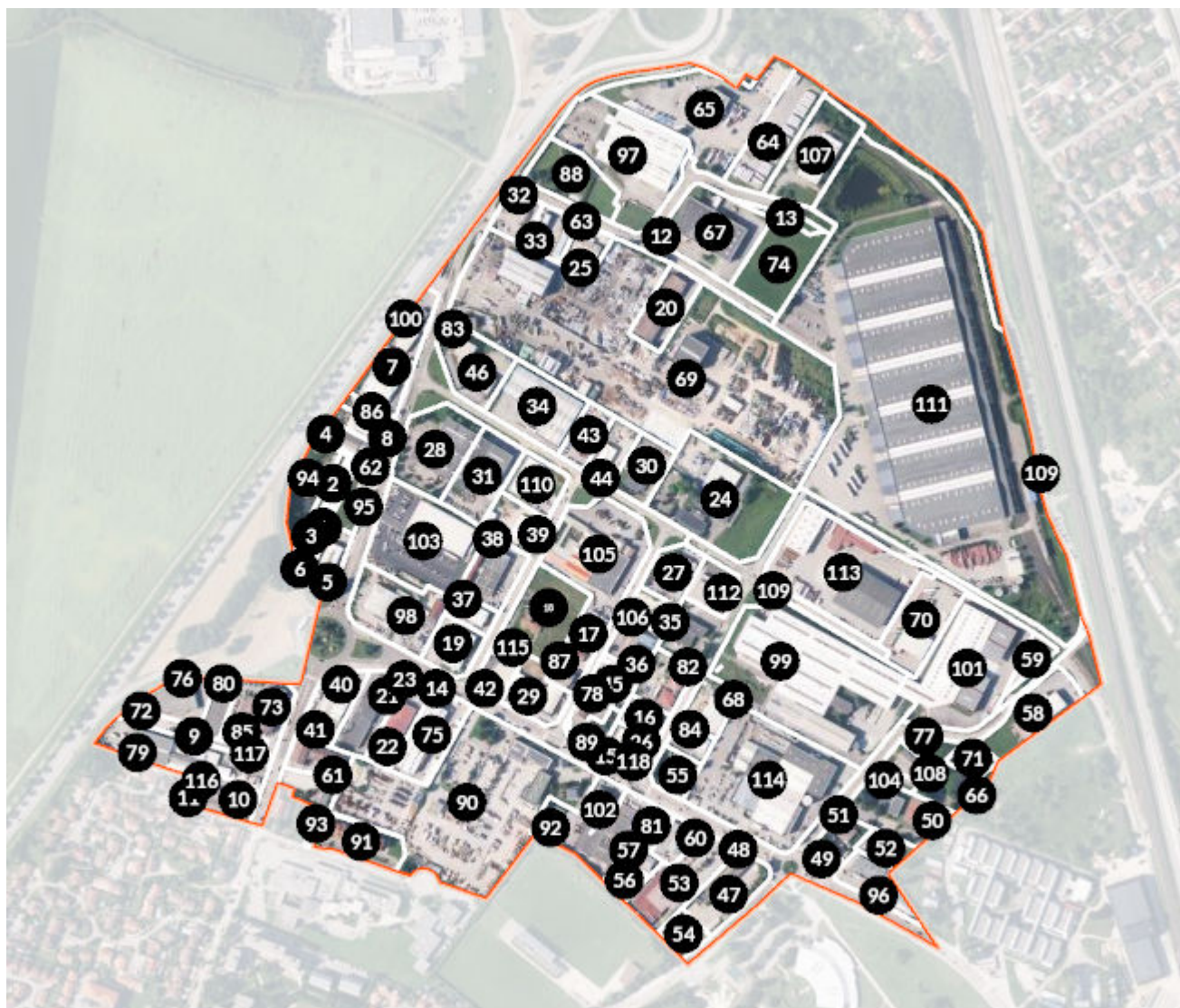

Compétence

Intercommunale

6 %
vacance selon
LOCOMVAC

0 %
vacance
rectifiée

64,4
hectares

118
unités
foncières

1390
salariés
estimés

215
établissements

Nom de la zone : ZAE du Triangle d'activité

N° Repère	Identifiant Unité foncière	Liste parcellaire	Surface UF (en ha)	Propriétaire	Occupant(s)	Taux de vacance Locomvac (%)	Taux de vacance rectifiée (%)
1	01004000AD0192	01004000AD0192	0,06	Personne physique		0	
2	01004000AD0194	01004000AD0194	0,11	Personne physique		0	
3	01004000AD0286	01004000AD0286	0,06	Personne physique		0	
4	01004000AD0388	01004000AD0388	0,15	LAUJER	S.M.B	0	
5	01004000AD0391	01004000AD0391	0,2	SYLANS 2		0	
6	01004000AD0393	01004000AD0393	0,06	Personne physique		0	
7	01004000AD0436	01004000AD0436	0,3	CTE DE COMMUNES DE LA PLAINE DE L'AIN	LA RENOVERIE	100	0
8	01004000AD0465	01004000AD0465	0,14	CLAC IMMO		0	
9	01004000AE0310	01004000AE0310	0,01	SICL		0	
10	01004000AE0321	01004000AE0321	0,25	SCI HONORE DE BALZAC		0	
11	01004000AE0324	01004000AE0324	0,01	SCI FREDERIC CHOPIN		0	
12	01004000AI0312	01004000AI0312	0,01	COMMUNE D AMBERIEU-EN-BUGEY		0	
13	01004000AI0416	01004000AI0416	0,08	3 F INDUSTRIE		0	
14	01004000AK0168	01004000AK0168	0	COMMUNE D AMBERIEU-EN-BUGEY		0	
15	01004000AK0217	01004000AK0217	0,1	BERNARD MAZUE	ASSOCIATION SPORTIVE DU LYCEE DE LA PLAINE DE L'AIN DISTRIBUTION SANITAIRE CHAUFFAGE MIAM Madame ROLANDE BRUSCOLINI	0	

					OPAL BURO ORANGE PMD THIERRY BOISSIERAS ET CHRISTIAN MONNIER		
16	01004000AK0229	01004000AK0229	0,16	SCI CCST		0	
17	01004000AK0257	01004000AK0257	0,1	LE BERTHELOT		50	
18	01004000AK0266	01004000AK0266	0,64	SCI LES GLYCINES		0	
19	01004000AK0319	01004000AK0319	0,29	SCI PCS	ETS SERVIGNAT SERVIGNAT ECO-ENERGIES	0	
20	01004000AK0329	01004000AK0329	0,36	HDA	ALPHALOG	0	
21	01004000AK0350	01004000AK0350	0,37	DES DESSOUS	BOULANGERIES BG	0	
22	01004000AK0351	01004000AK0351	0,31	GEFRE		0	
23	01004000AK0352	01004000AK0352	0,02	GEFRE		0	
24	01004000AK0356	01004000AK0356	1,3	TRE ACQUISITION III	ENEDIS GRDF	0	
25	01004000AK0367	01004000AK0367	0,2	COPROPRIETAIRES DE AK333	ENTREPRISE SALVI IOSTI	50	
26	01004000AK0369	01004000AK0369	0,04	JEALIDIA		0	
27	01004000AK0374	01004000AK0374	0,28	SCI LA POSTE 2016	LA POSTE	100	0
28	01004000AK0376	01004000AK0376	0,66	BPIFRANCE	JOUSSEAU MECANIQUE AMBERIEU	0	
29	01004000AK0381	01004000AK0381	0,11	Personne physique	PAC CUISINES	0	
30	01004000AK0383	01004000AK0383	0,3	2AB	JOSSERAND PLET	0	
31	01004000AK0385	01004000AK0385	0,5	CREDIT FONCIER DE FRANCE		0	

32	01004000AK0387	01004000AK0387	0,2	SCI BAF		0	
33	01004000AK0388	01004000AK0388	0,22	DE LA SAUZE	BO CONSULT D.T.A. GABLEO INSTITUT FORMATION RHONE ALPES KIHA CARRELAGE MILEE NOISEFIRM PHOENIX AUTO SARL COS	0	
34	01004000AK0401	01004000AK0401	0,64	LES ALIZES	APEX 30 COBALT INVESTISSEMENT HBCLEANPRO SOVERT	0	
35	01004000AK0405	01004000AK0405	0,17	MARATCHA	BOUTIQUE AMBIANCES	0	
36	01004000AK0416	01004000AK0416	0,09	AG IMMO	MACONNERIE FACADE D'EXCEPTION OTTOBOCK RESEAU ORTHOPEDIE & SERVICES	0	
37	01004000AK0420	01004000AK0420	0,15	TAPANI	THERMIC SERVICES	0	
38	01004000AK0421	01004000AK0421	0,37	ALICI	M V I MAVI	25	
39	01004000AK0434	01004000AK0434	0,27	SOLEDAN		0	
40	01004000AK0437	01004000AK0437	0,27	EMMAE		0	
41	01004000AK0438	01004000AK0438	0,07	ORANGE		0	
42	01004000AK0455	01004000AK0455	0,16	Personne physique	COFIRHAD	0	
43	01004000AK0461	01004000AK0461	0,22	LAUJER		0	

44	01004000AK0462	01004000AK0462	0,24	Personne physique		0	
45	01004000AK0464	01004000AK0464	0,15	Personne physique	AMB&TECH	0	
46	01004000AK0481	01004000AK0481	0,45	DESRUES	DEFILUXE SAS	0	
47	01004000AM0212	01004000AM0212	0,43	DEPARTEMENT DE L AIN		100	0
48	01004000AM0216	01004000AM0216	0	COMMUNE D AMBERIEU-EN-BUGEY	A.S.P.T.T. SPORT BOULES AMBERIEU CLUB PASSIONS AQUATIQUES	0	
49	01004000AM0256	01004000AM0256	0,1	LES COPROPRIETAIRES DU BLUM 3	AMBERIEU INFIRMIERES EIRL BOULANGERIE DU LYCEE	20	
50	01004000AM0264	01004000AM0264	0,52	CMCAS DU CENTRE EGF CAISSE MUTUELLE		100	0
51	01004000AM0265	01004000AM0265	0,17	MCAM	BAYARD HOLDING FINANCIERE DU BLANCHON HOLDING RBQ SMD PRECISION	0	
52	01004000AM0266	01004000AM0266	0,15	JEAN-BAPTISTE		0	
53	01004000AM0303	01004000AM0303 01004000AM0304	0,56	LES COPROPRIETAIRES AM303 AM304	AUFRE VETNAUTIC	0	
54	01004000AM0311	01004000AM0311	0,17	DIRECTION DEPARTEMENTALE DE L'EQUIPEMENT		0	
55	01004000AM0374	01004000AM0374	0,2	LES COPROPRIETAIRES DE L'IMMEUBLE CADASTRE		0	
56	01004000AM0417	01004000AM0417	0,12	Personne physique	LES CAVES DU MISTRAL	0	
57	01004000AM0418	01004000AM0418	0,12	Personne physique		0	
58	01004000AM0433	01004000AM0433	0,47	SMD IMMO	SMD	0	
59	01004000AM0445	01004000AM0445	0,12	SCI MISTRALE		0	

60	uf010040000933	01004000AM0281 01004000AM0302	0,16	EMDIE	EURL M PRIGENT SNC PHARMACIE ORSET	25	
61	uf010040000949	01004000AK0395 01004000AK0397 01004000AK0399	0,23	COMMUNE D AMBERIEU-EN-BUGEY		0	
62	uf010040000954	01004000AD0389 01004000AD0392 01004000AD0395	0,03	COMMUNE D AMBERIEU-EN-BUGEY		0	
63	uf010040000963	01004000AK0342 01004000AK0343	0,01	COMMUNE D AMBERIEU-EN-BUGEY		0	
64	uf010040001231	01004000AI0276 01004000AI0277 01004000AI0278 01004000AI0288	0,61	AVENUE DE LA LIBERATION	JUNA SHOP 73	0	
65	uf010040001235	01004000AI0256 01004000AI0260 01004000AI0262 01004000AI0265 01004000AI0266 01004000AI0267	1,3	CARS PHILIBERT	CARS PHILIBERT PHILIBERT TOURISME SOFIPARM TRUCKS SERVICES ET DISTRIBUTION	0	
66	uf010040001297	01004000AM0340 01004000AM0342	0,25	MINIS DE L EDUCATION NATIONALE	DIRECTION DES SERVICES DEPARTEMENTAUX DE	100	0
67	uf010040001311	01004000AI0309 01004000AI0310	0,78	3 F INDUSTRIE	FILTRES MONNET	0	
68	uf010040001313	01004000AK0322 01004000AK0324 01004000AK0326 01004000AK0327 01004000AM0295 01004000AM0309	0,26	ROBY		100	

		01004000AM0345 01004000AM0347					
69	uf010040001315	01004000AK0072 01004000AK0073 01004000AK0248 01004000AK0251 01004000AK0358 01004000AK0359 01004000AK0426 01004000AK0478 01004000AK0479 01004000AK0480	5,96	CHAMP DE SAUZE	3 F INDUSTRIE ACMET ACMET TRANS ETABLISSEMENTS MARCELPOIL GARAGE CEDRIC MOURIER MEGATEC BUGEY Monsieur THIERRY BOISSIERAS STONE 3000 EURO CONCEPT TECHMO	0	
70	uf010040001316	01004000AM0386 01004000AM0406 01004000AM0425	0,57	SCI MISTRALE		0	
71	uf010040001325	01004000AM0394 01004000AM0410	0,13	DE LA BIGORNE	SOC CGP LABOR PROTHESES DENTAIRES	0	
72	uf010040001338	01004000AE0291 01004000AE0306 01004000AE0308	0,11	PUSSIER		0	
73	uf010040001339	01004000AE0303 01004000AE0305	0,42	PUSSIER	GARAGE PUSSIER GUY J.S.R.G.	0	
74	uf010040001346	01004000AI0314 01004000AK0418	0,6	3 F INDUSTRIE		0	
75	uf010040001348	01004000AK0169 01004000AK0176	0,46	BMRA	BMRA	0	
76	uf010040001361	01004000AE0172 01004000AE0288 01004000AE0289 01004000AE0307	0,32	SICL	AUTO SECURITE CENTRE DE CONTROLE AGREE COFIBEX CYCLES DI LULLO SARL DELTA-AUTOMOBILES	0	

		01004000AE0309			ETABLISSEMENTS J ROSTAING LYONNAISE DE BANQUE Monsieur GILBERT PACOUD REXEL FRANCE SCI DU PLATEAU DE LOUZE		
77	uf010040001388	01004000AM0411 01004000AM0414 01004000AM0428	0,13	FINANCIERE G N		0	
78	uf010040001399	01004000AK0449 01004000AK0451 01004000AK0463 01004000AK0465	0,16	COLIBRI		0	
79	uf010040001431	01004000AE0287 01004000AE0296	0,64	COMPTOIR GENERAL FERS ET QUINCAILLERIE	COMPTOIR GENERAL FERS ET QUINCAILLERIE	0	
80	uf010040001432	01004000AE0280 01004000AE0283	0,15	COMPTOIR GENERAL FERS ET QUINCAILLERIE		0	
81	uf010040001445	01004000AM0278 01004000AM0280	0,1	ANIGIL	ETABLISSEMENTS BLANDON GILLES	0	
82	uf010040001468	01004000AK0252 01004000AK0305 01004000AK0307 01004000AK0310	0,29	DU SABOT	PMB	0	
83	uf010040001524	01004000AK0482 01004000AK0483	0,04	CHAMP DE SAUZE		0	
84	uf010040001525	01004000AM0296 01004000AM0336	0,15	LAC	CHABLOZ ORTHOPEDIE	0	
85	uf010040001540	01004000AE0302 01004000AE0304	0,07	PUSSIER		0	

86	uf010040001550	01004000AD0367 01004000AD0466	0,1	ANGELOT JEAN-MICHEL		0	
87	uf010040001655	01004000AK0269 01004000AK0391 01004000AK0392	0,17	Personne physique	CARROSSERIE DU BUGEY	50	
88	uf010040002103	01004000AI0319 01004000AI0322	0,49	Personne physique		0	
89	uf010040002754	01004000AK0450 01004000AK0466	0,14	Personne physique		0	
90	uf010040206085	01004000AK0411 01004000AK0413 01004000AK0414 01004000AK0485 01004000AK0487 01004000AK0488 01004000AK0489	2,99	EMMAE	AGREGATS ET RECYCLAGE DE LA PLAINE DE L'AIN BALLAND BATISPHERE BRUNET SPECIALISTE EN SERVICES ET SOLUTIONS - B35 BRUNET T.P. GROUPE BRUNET GROUPE BRUNET INTERNATIONAL - GBI JACQUEMET ODISSEE POLEN' SAS DES FROMENTAUX	0	
91	uf010040206128	01004000AK0484 01004000AK0486	0,36	CONSULAIRE FORMATION C E C O F		0	
92	uf010040206141	01004000AK0393 01004000AK0412 01004000AM0260 01004000AM0419	0,62	SOGEFIMUR	CENTRE VIANDES BEAUVALLET FILS	0	
93	uf010040222759	01004000AK0196 01004000AK0201 01004000AK0396 01004000AK0398 01004000AK0400	0,24	ALICI		25	

		01004000AK0473 01004000AK0474					
94	uf010040222820	01004000AD0221 01004000AD0287	0,34	Personne physique		0	
95	uf010040223008	01004000AD0289 01004000AD0394	0,21	Personne physique	CONTITRADE FRANCE	0	
96	uf010040239060	01004000AM0158 01004000AM0169 01004000AM0181 01004000AM0190 01004000AM0193 01004000AM0250 01004000AM0273	0,31	SCI DES GREMODIERES	AB INVEST ALMA CC NATURE EMANN GROUPE MEXIKEBAB RESTAURANT	0	
97	uf010040239069	01004000AI0318 01004000AI0320 01004000AI0321	1,19	LA CHAPELLE D'AMBERIEU	DUMONT SECURITE	0	
98	uf010040254957	01004000AK0221 01004000AK0222 01004000AK0227	0,67	SCI ANBARYGA	AMICALE DU PERSONNEL DU LYCEE DE LA PLAINE DE GARRY BRESSE MOTEURS SA MEAMEAL SOLIDARITE ACTION GUINEE	0	
99	uf010040254986	01004000AK0360 01004000AK0378 01004000AM0299 01004000AM0301 01004000AM0315 01004000AM0317 01004000AM0318 01004000AM0320 01004000AM0348 01004000AM0377 01004000AM0389 01004000AM0390	2,36	ETABLISSEMENT PUBLIC FONCIER DE L'AIN		0	

		01004000AM0391 01004000AM0392 01004000AM0421 01004000AM0442					
100	uf010040254988	01004000AD0310 01004000AD0372 01004000AD0373 01004000AD0375 01004000AD0376 01004000AD0377	0,22	SCI LUDIMAT		0	
101	uf010040254993	01004000AM0422 01004000AM0441	1,28	SCI MISTRAL		0	
102	uf010040254997	01004000AK0394 01004000AM0420	0,15	CENTRE VIANDE BEAUVALLET FILS		100	0
103	uf010040255000	01004000AK0193 01004000AK0223 01004000AK0224 01004000AK0228 01004000AK0422 01004000AK0424	1,06	LIDL	LIDL	0	
104	uf010040269672	01004000AM0343 01004000AM0380 01004000AM0412 01004000AM0415	0,07	COMMUNE D AMBERIEU-EN-BUGEY		0	
105	uf010040269724	01004000AK0430 01004000AK0435 01004000AK0447	1,01	TERRE D ALLIANCES		0	
106	uf010040269730	01004000AK0415 01004000AK0417	0,18	JOLINA		0	
107	uf010040269731	01004000AI0292	0,65	SCI AVEA RAHI	4NL	0	

		01004000AI0296 01004000AI0300 01004000AI0304 01004000AI0323 01004000AI0324			SOCIETE FRANCAISE DE GRENAILLAGE DE		
108	uf010040269732	01004000AM0379 01004000AM0381 01004000AM0413 01004000AM0416	0,13	NEC1		0	
109	uf010040286621	01004000AK0347 01004000AK0365 01004000AK0373 01004000AK0492 01004000AK0495 01004000AM0407 01004000AM0439 01004000AM0444	1,41	COMMUNE D AMBERIEU-EN-BUGEY	ASSOCIATION POUR L'AUTOBIOGRAPHIE PERFECTADOM PINIERO SERVICES AUTOMOBILES DU TRIANGLE SIVU DU TRAITEMENT DES EAUX D'AMBERIEU EN BUGEY SOCIETE D'ENTRETIEN DE CARENES IMMERGEEES DU	83,33	
110	uf010040286641	01004000AK0433 01004000AK0496	0,31	PERSPECTIVE AMBERIEU EN BUGEY	AMBERIEU	0	
111	uf010040286672	01004000AI0401 01004000AK0445 01004000AK0468 01004000AK0470 01004000AM0430 01004000AM0436 01004000AM0437 01004000AM0438	9,58	LOG FR	ARMAL CAPITAL	0	
112	uf010040286674	01004000AK0493 01004000AK0494	0,24	RE35		0	
113	uf010040307946	01004000AK0354 01004000AK0428 01004000AK0491	1,44	ZEPHYR	TRANSPORTS GALY SA	0	

		01004000AM0350 01004000AM0424 01004000AM0426 01004000AM0443					
114	uf010040307947	01004000AM0271 01004000AM0285 01004000AM0288 01004000AM0289	1,74	IMMOBILIERE DU FAUCIGNY	AMBERIEU BRICOLAGE	50	
115	uf010040332243	01004000AK0210 01004000AK0382 01004000AK0454	0,28	L'ALBARINE	EST VIANDES POINT FRAIS AMBERIEU	0	
116	uf010040332260	01004000AE0299 01004000AE0322 01004000AE0323	0,04	LORRAIN ET FILS		100	0
117	uf010040332365	01004000AE0279 01004000AE0285 01004000AE0293	0,07	Personne physique		0	
118	uf010040332381	01004000AK0370 01004000AM0282	0,06	Personne physique	TECHNI BOIS CONCEPT	0	

Non géolocalisé(s) :

LAVOCARO
M D H SERVICES
AMENAGEMENT ET TERRITOIRE
Madame STEPHANIE CLAVERT
Madame SEVERINE MARCEL
LA CAVE D'EPICURE
BUGEY CHAUFFAGE SERVICES
Madame CAROLINE DIAZ
Madame MELANIE PLEYNET
ACORA AIN-JURA
B4 DESIGN & ENGINEERING
ANGELOT JEAN-MICHEL
ALTAY
RBDH AMBERIEU EN BUGEY
01 PHOENIX INFORMATIQUE
Monsieur DAVUT ALICI
SYLVAIN PUSSIER FINANCE
INDIVISION PACOUD / CLAIR
INDIVISION MORLET GUIS
CHRIS INFORMATIQUE
Madame MARINE MARTINEZ
FRANCE DESOSS
HOMETECH
Madame MARION DUVERNOIS
Madame MARIANNE ROUSSE

ADAG SARL
ARMANO STUDIO
LPRR
SONEPAR FRANCE DISTRIBUTION
ELLIPSE INFORMATIQUE
3V MANAGEMENT
CHEVAL TENDANCE
ALIONA AUTO
Madame HELENA VIRIEUX
INDIVISION BRUNET ECO-
AMENAGEMENT -MAISON CORBIOLI
CLUB DES AMBITIEUX
Monsieur JEAN TROUILLOT
NEW FASHION'S
DEMENAGEMENTS MINAND ET GARDE-
MEUBLES
AINTERIM
SKAERM
GAELLE HOURRIEZ-BOLATRE -
NATUROPATHIE
WEMAJ'IN
SCCV LE CLOS MARIE
ENTREPRISE ARCHIREL
BUGEY INFORMATIQUE
COMPTOIR ELECTRIQUE FRANCAIS
J2P CYCLES
A&T DISTRIBUTION

FERNO-FRANCE
AMBERIEU CONTROL'AUTO
WINEA
FILTRERI
MOLDINO TOOL ENGINEERING EUROPE
GMBH
GERNICO
MARQUIANT JEAN-LOUIS
AYDO
Madame MARIE DRUON
SCCV RIVES DE L'AIN
AMBELIA
INDIVISION PACOUD / VERA
IMPRIMERIE FONTAINE
Madame MELANIE CHENE
AUGUSTE TERRE D'AMBRONAY
EPICERIE EXOTIQUE CHEZ DOUDOU
Madame SOPHIE ESTEBAN-PEREZ
Monsieur FRANCK BOURGEAT
LAVAGE DE L'AVIATION
OLYMPEA
ZEST
AMBERIEU LOCATION EVENEMENTIELLE
BRUNET ECO-AMENAGEMENT
BUGEY AIN'TERIM
EMANN CHAUFFAGE

AD AUTO
LE PURPLE
M.P. COMMERCIALISATION
BIJOUTERIE GERARD AUJOULAT
DDM
INDIVISION BRUSCOLINI LAURENT
VULCA PNEUS
HA DESOSS
SP EVENTS

ZAE en Pragnat Nord

Commune(s) : Ambérieu-En-Bugey



Compétence

Intercommunale

0 %
vacance selon
LOCOMVAC

0 %
vacance
rectifiée

12,3
hectares

18
unités
foncières

424
salariés
estimés

132
établissements

Nom de la zone : ZAE en Pragnat Nord

N° Repère	Identifiant Unité foncière	Liste parcellaire	Surface UF (en ha)	Propriétaire	Occupant(s)	Taux de vacance Locomvac (%)	Taux de vacance rectifiée (%)
1	01004000AR0382	01004000AR0382	0,56	JVD	DEPARTEMENT DE L AIN Madame CATIA MORGADO Madame CLAIRE COMAS Madame ELISABETE SILVA TEIXEIRA Madame SEGOLENE LEBERON Madame SONIA LAGE Monsieur ANTHONY BOUVARD Monsieur LUCAS THELOZ Monsieur THEO DUPRAS SEHRAM SUD EST RESTAURATION S E R	0	
2	01004000AR0383	01004000AR0383	0,32	LA DAME DE TREFLE	ESPACE PROJET ARCHITECTURE SOC FIDUCIAIRE NATIO EXPERTISE COMPTABLE	0	
3	01004000AR0384	01004000AR0384	0,34	SCI DU FIL A PLOMB	COSINUS ENERPOL INGENIERIE	0	
4	01004000AR0473	01004000AR0473	0,51	DEPARTEMENT DE L AIN		50	
5	01004000AR0485	01004000AR0485	0,4	SCI MEDICALE DU ROSET	GROUPE DE SANTE DES ALLYMES Madame CAROLE DI BENEDETTO Madame FABIENNE VOLLERIN Madame JOANNA CHABAUD Madame MARION PAULINE MARIE VIRY Madame MAUDE BILLANDON Monsieur OLIVIER BELEY Monsieur OMAR SARDI Monsieur VALENTIN POUSSEUR NOVELAB POLE DE SANTE LES ALLYMES-PLAINE DE L'AIN POMPES FUNEBRES AIN BUGEY	0	

6	01004000AR0487	01004000AR0487	0,25	DOCFMA	SELARL CABINET DENTAIRE DU DOCTEUR BESOZZI	0
7	01004000AR0488	01004000AR0488	0,3	B G 01 IMMOBILIER		0
8	01004000AR0491	01004000AR0491	0,3	LES COPROPRIETAIRES DE L'IMM AR491	CABINET DE PODOLOGIE PREMEL ET ROLLAND Madame ANNE-SOPHIE BRAUD Madame CHRISTINE THIVOLLE Madame MAGDALENA MARZEC Madame NATHALIE PREMEL Madame SYLVIA MORENO Monsieur CLEMENT PIERRE PAUL BARRE Monsieur DAVID PREMEL Monsieur MATHIEU BOYER Monsieur SAMUEL PREMEL SANTELYS BOURGOGNE FRANCHE-COMTE	50
9	01004000AR0518	01004000AR0518	0,3	CTE DE COMMUNES DE LA PLAINE DE L'AIN		0
10	01004000AR0520	01004000AR0520	0,18	COMMUNE D AMBERIEU-EN-BUGEY		0
11	01004000AR0524	01004000AR0524	0,3	FINAMUR		0
12	01004000AR0532	01004000AR0532	0,15	HEALTHY		0
13	01004000AR0533	01004000AR0533	0,15	JS5C		0
14	uf010040001353	01004000AR0528 01004000AR0531	0,19	SCI DU CHAT COUDE		0
15	uf010040001355	01004000AR0390 01004000AR0471	1,54	SERVICE DEPARTEMENTAL D INCENDIE ET DE		0
16	uf010040001428	01004000AR0489 01004000AR0525	2,37	LES AMBARRES	COTELAC	0
17	uf010040239068	01004000AR0201 01004000AR0374	3	BPCE LEASE IMMO	A.M.F.I AURSAL	50

					B.R.P		
					BOVAMISI		
					CENTRE IMAGERIE MEDIC LA PLAINE DE L AIN		
					CENTRE KINEO		
					DISTRICLUB MEDICAL 74 - MEDICAL SANTE BOCCARD		
					DOCTEUR LABBANI		
					DOCTEUR NADER VAZIRI		
					FAVIN		
					FIDUCIAL CONSULTING		
					GIE HPA		
					HOPITAL PRIVE D'AMBERIEU		
					IMAGERIE MEDICALE DES CHATEAUX-FORTS		
					J. NOUET		
					JB HOLDING		
					M.M. HOLDING		
					Madame AMINAH EL BOUYOUSFI		
					Madame ANNE-LISE ROSALES PEREZ		
					Madame BLANCA SANTOS MESIA		
					Madame CHRISTINE FAURE		
					Madame CHRISTINE GARBIT		
					Madame EMILIE ROUSSEL		
					Madame EMMANUELLE BRUGGMANN		
					Madame ESTELLE GIROD		
					Madame ISABELLE MARIE PIERR FAURIE		
					Madame JULIE PARET		
					Madame LAURIE DUBOIS		
					Madame LEA CLAVEL		
					Madame LUCIE LEBLOND		
					Madame MAGDALENA MARZEC		
					Madame MARIE DRUON		
					Madame MARIE LE GOFF		
					Madame PAMELA DA COSTA GONCALVES		
					Madame SOPHIE GAUMETOU		
					Monsieur ANTHONY COLLIN		
					Monsieur BAPTISTE EHRET		
					Monsieur CHRISTIAN CELESTIN		
					Monsieur CHRISTIAN GONTIER		
					Monsieur CHRISTOPHE MOREL		

				Monsieur CYRIL GUINOISEAU	
				Monsieur DJAMAL TALEB	
				Monsieur FABRICE GRANJON	
				Monsieur FREDERIC CAREMIL	
				Monsieur GILLES PROVOST	
				Monsieur HOMAYOUN NAWABI	
				Monsieur JEAN DESTHIEUX	
				Monsieur JEAN PFLIEGER	
				Monsieur JEREMY CHAVANT	
				Monsieur JOAN NOUET	
				Monsieur MATHIEU PAGE	
				Monsieur MAXIME POLO	
				Monsieur MELVIN CELLIER	
				Monsieur MOHAMMED CHAHBI	
				Monsieur NASREDINE BERKAS	
				Monsieur OUEDJE MANDA	
				Monsieur PHILIPPE CRISTINI	
				Monsieur PIERRE GENOT	
				Monsieur PIERRE MEYNIEL	
				Monsieur STEPHANE BLAIN	
				Monsieur THOMAS CASTEL	
				Monsieur VINCENT NEBOIT	
				ORLAM	
				PCEB INVESTISSEMENT	
				SBI	
				SC DES ARCADES ET REMPARTS	
				SCI DU FIL A PLOMB	
				SCM ANESTHESIE AMBERIEU	
				SDF DES ANESTHESISTES DE L'HPA	
				SELARL DU DOCTEUR AMEUR	
				SELARL DU DOCTEUR BELLIARD	
				SELARL DU DOCTEUR CHRIF DLIMI	
				SELARL DU DOCTEUR CHRISTOPHE MOREL	
				SELARL DU DOCTEUR GILLES PROVOST	
				SELARL DU DOCTEUR PIERRE-OLIVIER THINEY	
				SELARL DU DOCTEUR VINET	
				SELARL KUBINYI	
				SELARL RYTHMOTEM	

					SELAS DE CARDIOLOGUES ANGIO PLASTICIENS SOC FIDUCIAIRE NAT JURIDIQUE FISCALE SOCIETE CIVILE DE MOYENS SCANNER ET IRM DE LA SURVILLE INVEST VINCY VLNCY HOLDING	
18	uf010040254989	01004000AR0529 01004000AR0530	0,16	SCI DU CHAT COUDE		0

Non géolocalisé(s) :

MARZEC MAGDALENA
CABINET DENTAIRE IES
Madame CLAUDIE JUBLOT
PROFLS
IES SPFPL
PPO
SELARL CABINET DENTAIRE IES
JEFF

Zone Commerciale des Portes du Bugey

Commune(s) : Ambérieu-En-Bugey



Compétence

Privée

0 %
vacance selon
LOCOMVAC

0%
vacance
rectifiée

11
hectares

14
unités
foncières

367
salariés
estimés

38
établissements

Nom de la zone : Zone Commerciale des Portes du Bugey

N° Repère	Identifiant Unité foncière	Liste parcellaire	Surface UF (en ha)	Propriétaire	Occupant(s)	Taux de vacance Locomvac (%)	Taux de vacance rectifiée (%)
1	01004000AC0340	01004000AC0340	0,05	CTE DE COMMUNES DE LA PLAINE DE L'AIN		0	
2	01004000AC0341	01004000AC0341	0,03	Personne physique		0	
3	01004000AC0344	01004000AC0344	0,02	Personne physique		0	
4	01004000AC0347	01004000AC0347	0,02	Personne physique		0	
5	01004000AC0348	01004000AC0348	0,06	CTE DE COMMUNES DE LA PLAINE DE L'AIN		0	
6	01004000AC0349	01004000AC0349	0,04	CTE DE COMMUNES DE LA PLAINE DE L'AIN		0	
7	01004000AC0800	01004000AC0800 01004000AC0806 01004000AC0808	6,59	LES COPROPRIETAIRES DE L'IMM AC 800	ACIAM BHL CAMAIEU INTERNATIONAL CHANSTEL DERBY MODE JEAN DE PARIS MAG PRESSE MATILOU MYRMA OPTIQUE BORREL OUDELLE PARFULINE PAV DIFFUSION PIMASTINE RESTOAMBERIEU SOCIETE BRESSANE DE TOURISME THE SPIRIT	11,76	
8	01004000AC0807	01004000AC0807 01004000AC0809	1,2	LES COPROPRIETAIRES DE L'IMM AC 807	CASA FRANCE J 2 P SPORT	0	

		01004000AC0810 01004000AC0823			PEGASE VETIR		
9	01004000AC0813	01004000AC0813	0,14	SCI DES GREMODIERES	LAVAGE DE L'AVIATION	0	
10	01004000AC0814	01004000AC0814	0,26	FIRST STOP AYME	FIRST STOP AYME	0	
11	01004000AC0826	01004000AC0826	0,3	ARCHIPOLIS AMENAGEM ET REALISAT URBAINES	AXES DIFFUSION LE JARDIN ZEN OPTICAL CONSULTING ORCHESTRA-PREMAMAN	0	
12	uf010040254999	01004000AC0801 01004000AC0805 01004000AC0830	0,19	CTE DE COMMUNES DE LA PLAINE DE L'AIN		0	
13	uf010040286640	01004000AC0816 01004000AC0817 01004000AC0824 01004000AC0825 01004000AC0827	1,86	SCI DES GREMODIERES	AKOYAS AIN/NORD ISERE CELINE ET LAURENT ETAM LINGERIE LA HALLE LINE-UP MINA PICARD SURGELES SIDOJA SOCIETE MENAGER EN DEFAUTS D'ASPECTS - SUB AMBERIEU YODA SPORT	0	
14	uf010040286664	01004000AC0345 01004000AC0346	0,05	CTE DE COMMUNES DE LA PLAINE DE L'AIN		0	

Zone Commerciale de Carrefour Market (Ambérieu-En-Bugey)

Commune(s) : Ambérieu-En-Bugey



Compétence

Privée

0 %

vacance selon
LOCOMVAC

0%

vacance
rectifiée

2,2

hectares

2

unités
foncières

95

salariés
estimés

10

établissements

Nom de la zone : Zone Commerciale de Carrefour Market (Ambérieu-En-Bugey)

N° Repère	Identifiant Unité foncière	Liste parcellaire	Surface UF (en ha)	Propriétaire	Occupant(s)	Taux de vacance Locomvac (%)	Taux de vacance rectifiée (%)
1	uf010040000926	01004000AW1054 01004000AW1281	0,54	LES COPROPRIETAIRES DE L'IMMEUBLE CADASTRE	AMBI1 BAR'OCC SARL BLANCHE NEIGE JEAN-MARC ET GERALDINE MACIF MARIE DANEDE NOCIBE FRANCE OMEYADE SARL SARL TESS	5,55	
2	uf010040239070	01004000AW0694 01004000AW0809 01004000AW0811 01004000AW0818 01004000AW0819 01004000AW0820 01004000AW0821 01004000AW0822 01004000AW0824 01004000AW1052 01004000AW1241 01004000AW1245 01004000AW1250 01004000AW1252 01004000AW1254 01004000AW1255 01004000AW1260 01004000AW1267 01004000AW1268 01004000AW1282	1,67	CARREFOUR PROPERTY FRANCE	CSF	0	

ZAE la Vie du Bois

Commune(s) : Ambérieu-En-Bugey



Compétence

Intercommunale

0 %
vacance selon
LOCOMVAC

0 %
vacance
rectifiée

25
hectares

82
unités
foncières

0
salariés
estimés

0
établissements

Nom de la zone : ZAE la Vie du Bois

N° Repère	Identifiant Unité foncière	Liste parcellaire	Surface UF (en ha)	Propriétaire	Occupant(s)	Taux de vacance Locomvac (%)	Taux de vacance rectifiée (%)
1	01004000AC0325	01004000AC0325	0,16	Personne physique		0	
2	01004000AC0332	01004000AC0332	0,1	Personne physique		0	
3	01004000AC0338	01004000AC0338	0,02	CTE DE COMMUNES DE LA PLAINE DE L'AIN		0	
4	01004000AC0339	01004000AC0339	0,03	Personne physique		0	
5	01004000AC0398	01004000AC0398	0,3	CTE DE COMMUNES DE LA PLAINE DE L'AIN		0	
6	01004000AC0399	01004000AC0399	0,21	CTE DE COMMUNES DE LA PLAINE DE L'AIN		0	
7	01004000AC0406	01004000AC0406	0,25	CTE DE COMMUNES DE LA PLAINE DE L'AIN		0	
8	01004000AC0407	01004000AC0407	0,2	Personne physique		0	
9	01004000AC0415	01004000AC0415	0,05	CTE DE COMMUNES DE LA PLAINE DE L'AIN		0	
10	01004000AC0417	01004000AC0417	0,04	CTE DE COMMUNES DE LA PLAINE DE L'AIN		0	
11	01004000AC0419	01004000AC0419	0,05	Personne physique		0	
12	01004000AC0420	01004000AC0420	0,04	Personne physique		0	
13	01004000AC0425	01004000AC0425	0,03	CTE DE COMMUNES DE LA PLAINE DE L'AIN		0	
14	01004000AC0428	01004000AC0428	0,02	CTE DE COMMUNES DE LA PLAINE DE L'AIN		0	
15	01004000AC0430	01004000AC0430	0,09	Personne physique		0	
16	01004000AC0434	01004000AC0434	0,05	CTE DE COMMUNES DE LA PLAINE DE L'AIN		0	

17	01004000AC0435	01004000AC0435	0,06	Personne physique		0	
18	01004000AC0436	01004000AC0436	0,06	Personne physique		0	
19	01004000AC0441	01004000AC0441	0,04	CTE DE COMMUNES DE LA PLAINE DE L'AIN		0	
20	01004000AC0443	01004000AC0443	0,14	CTE DE COMMUNES DE LA PLAINE DE L'AIN		0	
21	01004000AC0454	01004000AC0454	0,18	CTE DE COMMUNES DE LA PLAINE DE L'AIN		0	
22	01004000AC0456	01004000AC0456	0,18	Personne physique		0	
23	01004000AC0457	01004000AC0457	0,16	CTE DE COMMUNES DE LA PLAINE DE L'AIN		0	
24	01004000AC0459	01004000AC0459	0,34	Personne physique		0	
25	01004000AC0460	01004000AC0460	0,37	Personne physique		0	
26	01004000AC0466	01004000AC0466	0,15	Personne physique		0	
27	01004000AC0468	01004000AC0468	0,16	Personne physique		0	
28	01004000AC0470	01004000AC0470	0,16	Personne physique		0	
29	01004000AC0476	01004000AC0476	0,32	Personne physique		0	
30	01004000AD0091	01004000AD0091	0,24	CTE DE COMMUNES DE LA PLAINE DE L'AIN		0	
31	01004000AD0093	01004000AD0093	0,24	CTE DE COMMUNES DE LA PLAINE DE L'AIN		0	
32	01004000AD0094	01004000AD0094	0,12	Personne physique		0	
33	01004000AD0096	01004000AD0096	0,21	Personne physique		0	
34	01004000AD0099	01004000AD0099	0,28	CTE DE COMMUNES DE LA PLAINE DE L'AIN		0	
35	01004000AD0102	01004000AD0102	0,29	Personne physique		0	

36	01004000AD0103	01004000AD0103	0,08	CTE DE COMMUNES DE LA PLAINE DE L'AIN		0	
37	01004000AD0104	01004000AD0104	0,17	Personne physique		0	
38	01004000AD0105	01004000AD0105	0,09	Personne physique		0	
39	01004000AD0106	01004000AD0106	0,09	Personne physique		0	
40	01004000AD0107	01004000AD0107	0,36	CTE DE COMMUNES DE LA PLAINE DE L'AIN		0	
41	01004000AD0257	01004000AD0257	0,39	Personne physique		0	
42	01004000AD0259	01004000AD0259	0,02	CTE DE COMMUNES DE LA PLAINE DE L'AIN		0	
43	01004000AD0265	01004000AD0265	0,17	Personne physique		0	
44	01004000AD0293	01004000AD0293	0,01	CTE DE COMMUNES DE LA PLAINE DE L'AIN		0	
45	01004000AD0297	01004000AD0297	0,01	CTE DE COMMUNES DE LA PLAINE DE L'AIN		0	
46	01004000AD0315	01004000AD0315	0,01	CTE DE COMMUNES DE LA PLAINE DE L'AIN		0	
47	01004000AD0319	01004000AD0319	0,06	CTE DE COMMUNES DE LA PLAINE DE L'AIN		0	
48	01004000AD0324	01004000AD0324	0,41	CTE DE COMMUNES DE LA PLAINE DE L'AIN		0	
49	01004000AD0327	01004000AD0327	0,12	CTE DE COMMUNES DE LA PLAINE DE L'AIN		0	
50	01004000AD0331	01004000AD0331	0,04	CTE DE COMMUNES DE LA PLAINE DE L'AIN		0	
51	01004000AD0364	01004000AD0364	0,13	Personne physique		0	
52	01004000AD0409	01004000AD0409	0,21	CTE DE COMMUNES DE LA PLAINE DE L'AIN		0	
53	01004000AD0411	01004000AD0411	0,18	Personne physique		0	
54	01004000AD0415	01004000AD0415	0,3	Personne physique		0	

55	01004000AD0417	01004000AD0417	1,42	CTE DE COMMUNES DE LA PLAINE DE L'AIN		0	
56	01004000AD0424	01004000AD0424	0,03	ETAT MINISTERE DE LA DEFENSE		0	
57	01004000AE0023	01004000AE0023	0,14	Personne physique		0	
58	01004000AE0024	01004000AE0024	0,13	Personne physique		0	
59	01004000AE0026	01004000AE0026	0,28	Personne physique		0	
60	01004000AE0134	01004000AE0134	0,01	Personne physique		0	
61	01004000AE0136	01004000AE0136	0,2	CTE DE COMMUNES DE LA PLAINE DE L'AIN		0	
62	01004000AE0146	01004000AE0146	0,08	Personne physique		0	
63	01004000AE0158	01004000AE0158	0,02	CTE DE COMMUNES DE LA PLAINE DE L'AIN		0	
64	01004000AE0160	01004000AE0160	0,05	Personne physique		0	
65	01004000AE0170	01004000AE0170	0,07	CTE DE COMMUNES DE LA PLAINE DE L'AIN		0	
66	01004000AE0264	01004000AE0264	0,1	CTE DE COMMUNES DE LA PLAINE DE L'AIN		0	
67	01004000AE0265	01004000AE0265	0,06	CTE DE COMMUNES DE LA PLAINE DE L'AIN		0	
68	uf010040000946	01004000AD0258 01004000AD0307 01004000AD0311 01004000AD0320 01004000AD0321 01004000AD0323 01004000AD0325 01004000AD0328 01004000AD0330 01004000AD0332 01004000AD0363 01004000AD0365	1,18	COMMUNE D AMBERIEU-EN-BUGEY		0	

		01004000AD0378				
		01004000AD0380				
		01004000AD0396				
		01004000AD0398				
		01004000AD0406				
		01004000AD0408				
		01004000AD0410				
		01004000AD0412				
		01004000AD0414				
		01004000AD0416				
		01004000AD0418				
		01004000AD0420				
		01004000AD0422				
		01004000AD0437				
		01004000AD0439				
		01004000AD0441				
		01004000AD0443				
		01004000AD0445				
		01004000AD0447				
		01004000AD0449				
		01004000AD0451				
		01004000AD0453				
		01004000AD0455				
		01004000AD0457				
		01004000AD0459				
		01004000AD0461				
		01004000AD0463				
		01004000AE0266				
		01004000AE0267				
		01004000AE0319				
69	uf010040003266	01004000AC0458 01004000AC0475	0,29	Personne physique		0
70	uf010040286648	01004000AD0044 01004000AD0045 01004000AD0046 01004000AD0048	5,1	CTE DE COMMUNES DE LA PLAINE DE L'AIN		0

		01004000AD0049				
		01004000AD0051				
		01004000AD0269				
		01004000AD0273				
		01004000AD0277				
		01004000AD0295				
		01004000AE0007				
		01004000AE0008				
		01004000AE0013				
		01004000AE0015				
		01004000AE0016				
		01004000AE0019				
		01004000AE0020				
		01004000AE0021				
		01004000AE0022				
		01004000AE0100				
		01004000AE0102				
71	uf010040286652	01004000AC0439	2,29	CTE DE COMMUNES DE LA PLAINE DE L'AIN		0
		01004000AC0442				
		01004000AC0452				
		01004000AC0453				
		01004000AC0455				
		01004000AC0631				
		01004000AC0633				
72	uf010040286653	01004000AC0400	3,97	CTE DE COMMUNES DE LA PLAINE DE L'AIN		0
		01004000AC0403				
		01004000AC0404				
		01004000AC0405				
		01004000AC0408				
		01004000AC0409				
		01004000AC0410				
		01004000AC0411				
		01004000AC0412				
		01004000AC0416				
		01004000AC0418				
		01004000AC0421				

		01004000AC0422					
		01004000AC0423					
		01004000AC0424					
		01004000AC0426					
		01004000AC0427					
		01004000AC0429					
		01004000AC0431					
		01004000AC0432					
		01004000AC0433					
		01004000AC0461					
		01004000AC0462					
		01004000AC0463					
		01004000AC0464					
		01004000AC0465					
		01004000AC0467					
		01004000AC0469					
		01004000AC0471					
		01004000AC0472					
		01004000AC0473					
73	uf010040286654	01004000AD0073 01004000AD0074 01004000AD0075 01004000AD0076 01004000AD0322 01004000AD0379 01004000AD0419 01004000AD0421 01004000AD0446 01004000AD0448	1,6	CTE DE COMMUNES DE LA PLAINE DE L'AIN		0	
74	uf010040286655	01004000AD0261 01004000AD0291 01004000AD0313 01004000AD0407	0,57	CTE DE COMMUNES DE LA PLAINE DE L'AIN		0	
75	uf010040286656	01004000AD0056 01004000AD0068	4,65	CTE DE COMMUNES DE LA PLAINE DE L'AIN		0	

		01004000AD0069					
		01004000AD0070					
		01004000AD0088					
		01004000AD0090					
		01004000AD0092					
		01004000AD0095					
		01004000AD0097					
		01004000AD0098					
		01004000AD0100					
		01004000AD0101					
		01004000AD0108					
		01004000AD0177					
		01004000AD0329					
		01004000AD0381					
		01004000AD0438					
		01004000AD0440					
		01004000AD0442					
		01004000AD0444					
		01004000AD0450					
		01004000AD0452					
		01004000AD0454					
76	uf010040286657	01004000AE0128 01004000AE0169	0,11	CTE DE COMMUNES DE LA PLAINE DE L'AIN		0	
77	uf010040286658	01004000AD0326 01004000AD0456 01004000AD0458 01004000AD0460 01004000AD0462 01004000AD0464	1,4	CTE DE COMMUNES DE LA PLAINE DE L'AIN		0	
78	uf010040286659	01004000AE0132 01004000AE0156 01004000AE0320	0,21	CTE DE COMMUNES DE LA PLAINE DE L'AIN		0	
79	uf010040286660	01004000AD0366 01004000AD0413	0,28	CTE DE COMMUNES DE LA PLAINE DE L'AIN		0	

80	uf010040286661	01004000AC0327 01004000AC0328 01004000AC0329 01004000AC0330 01004000AC0331 01004000AC0333 01004000AC0334 01004000AC0335 01004000AC0336 01004000AC0337 01004000AC0342 01004000AC0343 01004000AC0483 01004000AC0484	2,14	CTE DE COMMUNES DE LA PLAINE DE L'AIN		0	
81	uf010040286662	01004000AD0084 01004000AD0423	0,28	CTE DE COMMUNES DE LA PLAINE DE L'AIN		0	
82	uf010040307940	01004000AC0413 01004000AC0414	0,09	CTE DE COMMUNES DE LA PLAINE DE L'AIN		0	

ZAE les Piques

Commune(s) : Ambronay



Compétence

Intercommunale

0 %

vacance selon
LOCOMVAC

0%

vacance
rectifiée

9,1

hectares

19

unités
foncières

54

salariés
estimés

14

établissements

Nom de la zone : ZAE les Piques

N° Repère	Identifiant Unité foncière	Liste parcellaire	Surface UF (en ha)	Propriétaire	Occupant(s)	Taux de vacance Locomvac (%)	Taux de vacance rectifiée (%)
1	01007000ZM0164	01007000ZM0164	0,22	COMMUNE D AMBRONAY		0	
2	01007000ZM0186	01007000ZM0186	1,69	COMMUNE D AMBRONAY	ASS AMICALE BOULE DES PLATANES Monsieur DOMINIQUE FALLETI	0	
3	01007000ZM0192	01007000ZM0192	0,42	BUGEY ESPACES VERTS	AJETI BUGEY ESPACES VERTS	0	
4	01007000ZM0194	01007000ZM0194	0,08	COMMUNE D AMBRONAY		0	
5	01007000ZM0195	01007000ZM0195	0,03	COMMUNE D AMBRONAY		0	
6	01007000ZM0208	01007000ZM0208	0,03	COMMUNE D AMBRONAY		0	
7	01007000ZM0211	01007000ZM0211	0,26	SCI LES PIQUES	SASU TRIBHOU	0	
8	01007000ZM0249	01007000ZM0249	0,19	SAGI	SACCO	0	
9	01007000ZM0250	01007000ZM0250	0,17	Personne physique		0	
10	01007000ZM0251	01007000ZM0251	0,18	SCI BIANCA D'AUVERGNES	IPE AUVERGNE RHONE ALPES	0	
11	01007000ZM0271	01007000ZM0271	0,19	Personne physique	SOLATIUM	0	
12	01007000ZM0291	01007000ZM0291	0,17	Personne physique	CK AUTOS	0	
13	01007000ZM0292	01007000ZM0292	0,08	Personne physique		0	
14	01007000ZM0295	01007000ZM0295	0,15	SCI KEMA		0	
15	01007000ZM0299	01007000ZM0299	0,06	BABY'MMO		0	

16	uf010070004123	01007000ZM0187 01007000ZM0212	1,39	AMBROPLAST	ALPA CHAMBOTTE	0	
17	uf010070004844	01007000ZM0258 01007000ZM0259	0,5	Personne physique	DTLV	0	
18	uf010070308293	01007000ZM0109 01007000ZM0184 01007000ZM0185	1,54	JARDINERIE LES ORCHIS	JARDINERIE LES ORCHIS	0	
19	uf010070332455	01007000ZM0293 01007000ZM0294 01007000ZM0296 01007000ZM0297 01007000ZM0300	1,65	CTE DE COMMUNES DE LA PLAINE DE L'AIN	COCON DE LUMIERES	0	

ZAE le Coriat Est

Commune(s) : Ambronay

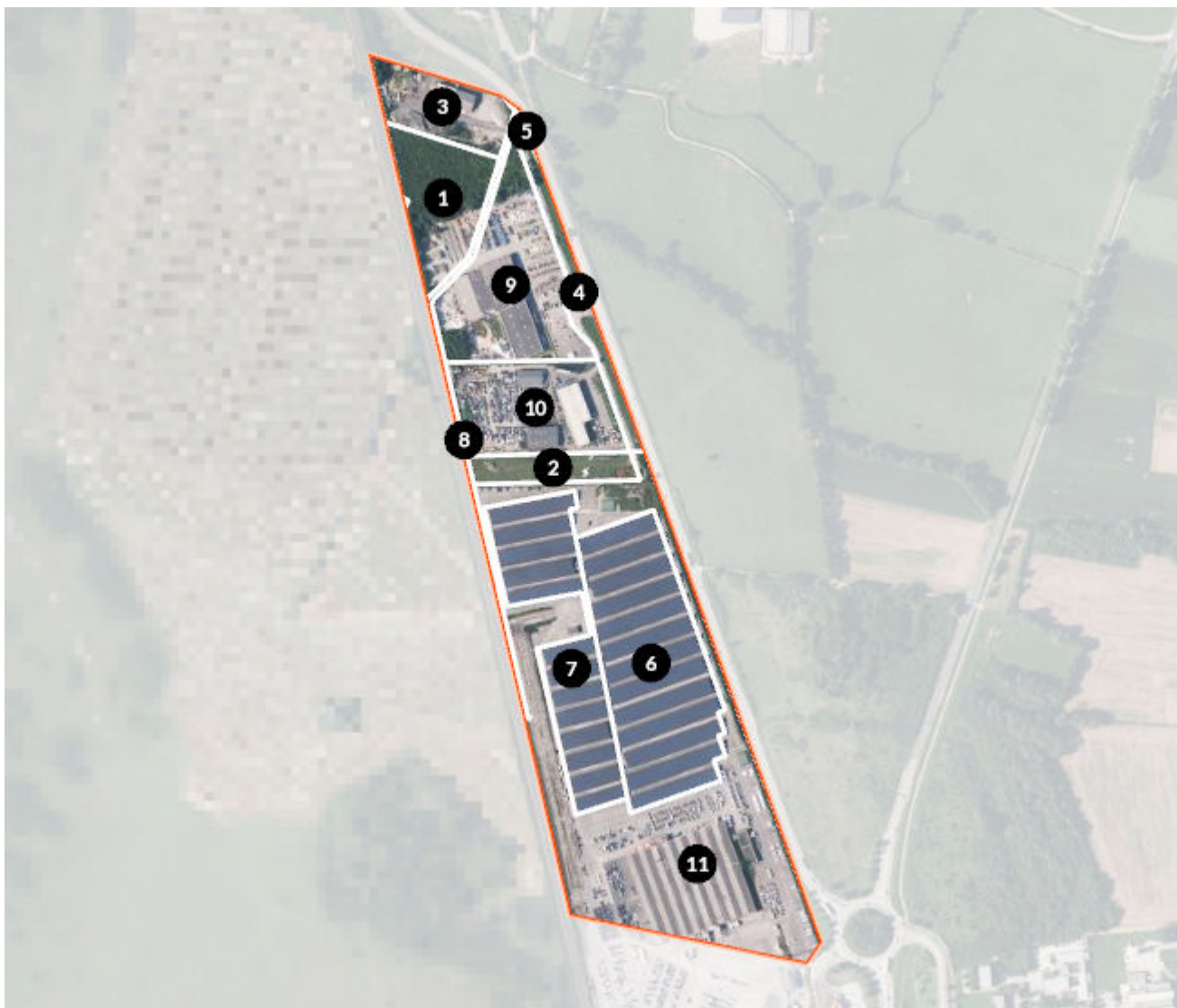

Compétence

Intercommunale

0 %
vacance selon
LOCOMVAC

0 %
vacance
rectifiée

22
hectares

11
unités
foncières

51
salariés
estimés

3
établissements

Nom de la zone : ZAE le Coriat Est

N° Repère	Identifiant Unité foncière	Liste parcellaire	Surface UF (en ha)	Propriétaire	Occupant(s)	Taux de vacance Locomvac (%)	Taux de vacance rectifiée (%)
1	01007000ZO0023	01007000ZO0023	1,46	FONCIERE B V D		0	
2	01007000ZO0129	01007000ZO0129	0,63	ARTELIE		0	
3	01007000ZO0130	01007000ZO0130	1,11	Personne physique	ERDEM AUTOS	0	
4	01007000ZO0132	01007000ZO0132	0,73	COMMUNE D AMBRONAY		0	
5	01007000ZO0133	01007000ZO0133	0,02	DEPARTEMENT DE L AIN		0	
6	01007000ZO0139	01007000ZO0139 01007000ZO0143 01007000ZO0147 01007000ZO0152 01007000ZO0158	3,69	LES COPROPRIETAIRES		0	
7	01007000ZO0140	01007000ZO0140 01007000ZO0145 01007000ZO0148 01007000ZO0151 01007000ZO0156 01007000ZO0159	2,44	LES COPROPRIETAIRES		0	
8	uf010070004076	01007000ZO0117 01007000ZO0118 01007000ZO0119 01007000ZO0120 01007000ZO0121 01007000ZO0122	0,39	COMMUNE D AMBRONAY		0	
9	uf010070004132	01007000ZO0124 01007000ZO0125	2,5	FONCIERE B V D	Gedimat - SOC BALLIVY	0	

		01007000ZO0126 01007000ZO0127					
10	uf010070004144	01007000ZO0095 01007000ZO0098	1,96	ETS JACQUET ET FILS	ETS JACQUET ET FILS	0	
11	uf010070255205	01007000ZO0128 01007000ZO0141 01007000ZO0142 01007000ZO0144 01007000ZO0146 01007000ZO0149 01007000ZO0150 01007000ZO0153 01007000ZO0154 01007000ZO0155 01007000ZO0157	7,07	RHONE FERRUS		0	

ZAE les Chavrières

Commune(s) : Ambutrix



Compétence

Intercommunale

0 %
vacance selon
LOCOMVAC

0 %
vacance
rectifiée

3,1
hectares

16
unités
foncières

35
salariés
estimés

12
établissements

Nom de la zone : ZAE les Chavrières

N° Repère	Identifiant Unité foncière	Liste parcellaire	Surface UF (en ha)	Propriétaire	Occupant(s)	Taux de vacance LOCOMVAC (%)	Taux de vacance rectifiée (%)
1	010080000B1175	010080000B1175	0,14	Personne physique		0	
2	010080000B1183	010080000B1183	0,2	GRTGAZ		0	
3	010080000B1324	010080000B1324	0,5	PGC		0	
4	010080000B1330	010080000B1330	0,21	FRERES MONTELEONE		0	
5	010080000B1331	010080000B1331	0,16	FVR DU BUGEY	MB PISCINES	0	
6	010080000B1332	010080000B1332	0,15	Personne physique		0	
7	010080000B1333	010080000B1333	0,04	COMMUNE D AMBUTRIX		0	
8	010080000B1336	010080000B1336	0,2	SCI LGI		0	
9	010080000B1341	010080000B1341	0	COMMUNE D AMBUTRIX		0	
10	010080000B1343	010080000B1343	0,36	SCI LES AMBARRES	CHAPELLE AUTOMOBILES DEMENAGEMENTS MINAND ET GARDE-MEUBLES	0	
11	010080000B1344	010080000B1344	0,22	C L G	BMJ LITERIE C.N.S. S.N.V.A.	0	
12	010080000B1345	010080000B1345	0,36	SCI LES HORTENSIAIS	BUGEY AUTO PIECES CMS CARRELAGE EXY JIM	0	
13	010080000B1346	010080000B1346	0,24	SCI LGI	STRIKE MOTOS	0	
14	010080000B1347	010080000B1347	0,18	LES HORTENSIAIS		0	

15	010080000B1348	010080000B1348	0,01	COMMUNE D AMBUTRIX		0	
16	uf010080286929	010080000B1338 010080000B1342 010080000B1349	0,09	COMMUNE D AMBUTRIX		0	

Non géolocalisé(s) : EXPRESS PNEUS
A.V.S. SYSTEM

ZAE du Bégelin

Commune(s) : Bourg-Saint-Christophe



Compétence

Intercommunale

0 %
vacance selon
LOCOMVAC

0 %
vacance
rectifiée

2,2
hectares

3
unités
foncières

0
salariés
estimés

0
établissements

Nom de la zone : ZAE du Bégelin

N° Repère	Identifiant Unité foncière	Liste parcellaire	Surface UF (en ha)	Propriétaire	Occupant(s)	Taux de vacance LOCOMVAC (%)	Taux de vacance rectifiée (%)
1	01054000ZE0149	01054000ZE0149	0,15	DE BEGELIN		0	
2	uf010540027826	01054000ZE0024 01054000ZE0025	0,72	Personne physique		0	
3	uf010540291877	01054000ZE0331 01054000ZE0332 01054000ZE0333	1,21	Personne physique		0	

ZAE des Verchères

Commune(s) : Briord

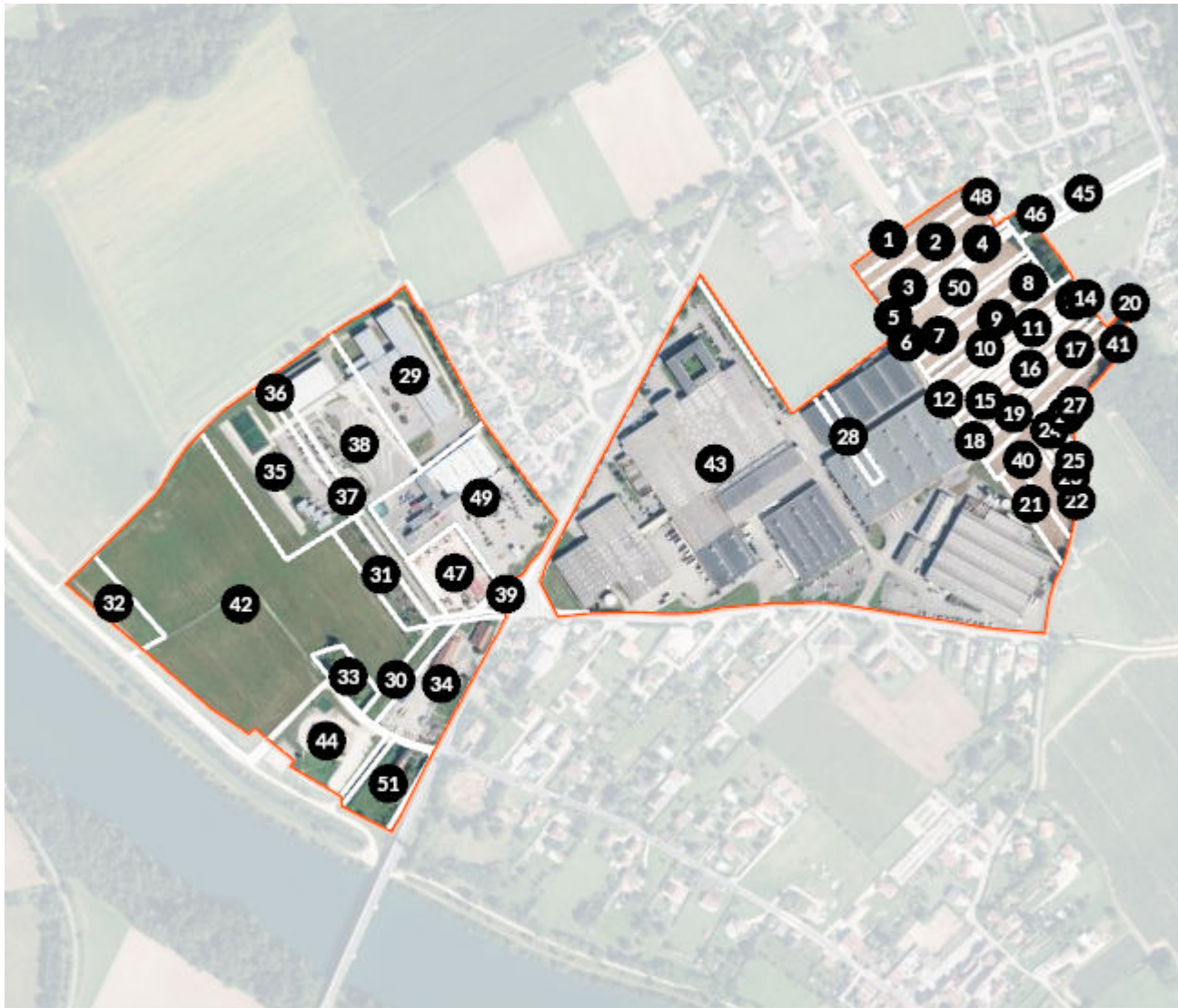

Compétence

Intercommunale

1 %
vacance selon
LOCOMVAC

0 %
vacance
rectifiée

30,1
hectares

51
unités
foncières

535
salariés
estimés

15
établissements

Nom de la zone : ZAE des Verchères

N° Repère	Identifiant Unité foncière	Liste parcellaire	Surface UF (en ha)	Propriétaire	Occupant(s)	Taux de vacance Locomvac (%)	Taux de vacance rectifiée (%)
1	010640000E0030	010640000E0030	0,23	Personne physique		0	
2	010640000E0033	010640000E0033	0,29	Personne physique		0	
3	010640000E0034	010640000E0034	0,17	Personne physique		0	
4	010640000E0035	010640000E0035	0,1	Personne physique		0	
5	010640000E0036	010640000E0036	0,07	Personne physique		0	
6	010640000E0039	010640000E0039	0,11	Personne physique		0	
7	010640000E0040	010640000E0040	0,22	Personne physique		0	
8	010640000E0041	010640000E0041	0,22	Personne physique		0	
9	010640000E0042	010640000E0042	0,16	Personne physique		0	
10	010640000E0043	010640000E0043	0,24	Personne physique	Monsieur LOUIS MORIAU	0	
11	010640000E0044	010640000E0044	0,11	Personne physique		0	
12	010640000E0045	010640000E0045	0,12	Personne physique		0	
13	010640000E0046	010640000E0046	0,11	Personne physique		0	
14	010640000E0047	010640000E0047	0,12	Personne physique		0	
15	010640000E0048	010640000E0048	0,17	Personne physique		0	
16	010640000E0049	010640000E0049	0,18	Personne physique		0	

17	010640000E0050	010640000E0050	0,11	Personne physique		0	
18	010640000E0051	010640000E0051	0,06	Personne physique		0	
19	010640000E0052	010640000E0052	0,06	Personne physique		0	
20	010640000E0053	010640000E0053	0,32	Personne physique		0	
21	010640000E0056	010640000E0056	0,22	Personne physique		0	
22	010640000E0063	010640000E0063	0,05	DSA		0	
23	010640000E0064	010640000E0064	0,05	GFA DE BUISON		0	
24	010640000E0067	010640000E0067	0,04	PROPRIETAIRES DU BND 064 E0067		0	
25	010640000E0068	010640000E0068	0,03	Personne physique		0	
26	010640000E0071	010640000E0071	0,03	GFA DE BUISON		0	
27	010640000E0072	010640000E0072	0,01	Personne physique		0	
28	010640000E0148	010640000E0148	0,13	Personne physique		0	
29	010640000E0223	010640000E0223	1,41	SIVOM RHONE CHARTREUSE DE PORTES	ASSOCIATION SPORTIVE DU COLLEGE DE BRIORD COLLEGE CHARTREUSE DE PORTES ELRES FOYER SOCIO-EDUCATIF DU COLLEGE DE BRIORD - FSE NEWREST RESTAURATION	0	
30	010640000E0244	010640000E0244	0,21	COMMUNE DE BRIORD		0	
31	010640000E1454	010640000E1454	0,34	Personne physique		0	
32	010640000E1552	010640000E1552	0,36	COMMUNE DE BRIORD		0	
33	010640000E1722	010640000E1722	0,21	Personne physique	CAFAST01	0	

34	010640000E1723	010640000E1723	0,75	DEPARTEMENT DE L AIN	MARJUVI	50	
35	010640000E2074	010640000E2074	1,26	COMMUNE DE BRIORD		0	
36	010640000E2120	010640000E2120	0,04	Personne physique		0	
37	010640000E2121	010640000E2121	0,15	SIVOM RHONE CHARTREUSE DE PORTES		0	
38	uf010640031986	010640000E0224 010640000E0225 010640000E0226 010640000E0227 010640000E0228 010640000E0229 010640000E1453	1,44	COMMUNE DE BRIORD		0	
39	uf010640031988	010640000E1882 010640000E1883 010640000E1889 010640000E1900 010640000E1901	0,1	COMMUNE DE BRIORD		0	
40	uf010640032446	010640000E0059 010640000E0060	0,22	Personne physique		0	
41	uf010640032629	010640000E0054 010640000E0055	0,36	Personne physique		0	
42	uf010640225352	010640000E0232 010640000E0233 010640000E0246 010640000E0247 010640000E0249 010640000E1498 010640000E1927 010640000E2075 010640000E2077 010640000E2079	5,02	ROSET SAS		0	

		010640000E2081 010640000E2082					
43	uf010640225353	010640000E0260 010640000E1165 010640000E1799 010640000E1800 010640000E1801 010640000E1802 010640000E1803 010640000E1886	10,7	ROSET SAS	CINNA ROSET SAS	0	
44	uf010640225354	010640000E1724 010640000E2076 010640000E2078 010640000E2080	0,73	COMMUNE DE BRIORD		100	0
45	uf010640241172	010640000E0003 010640000E0026 010640000E1443 010640000E2123 010640000E2124	0,32	Personne physique		0	
46	uf010640257374	010640000E1444 010640000E2122 010640000E2125	0,14	Personne physique		0	
47	uf010640272627	010640000E2140 010640000E2142 010640000E2145 010640000E2147 010640000E2149	0,47	SALASANNE	BRIOR'D'URES	0	
48	uf010640272635	010640000E0031 010640000E0032	0,21	Personne physique		0	
49	uf010640292209	010640000E0259 010640000E1881	1,55	SODALIS 2	CLAM EURL OPTIQUE VACHEZ	0	

		010640000E2141			TENTATION COIFFURE		
		010640000E2143			VETERINAIRE BRIORDVET		
		010640000E2144					
		010640000E2146					
		010640000E2148					
50	uf010640292238	010640000E0037	0,36	Personne physique		0	
		010640000E0038					
		010640000E0140					
		010640000E1670					
51	uf010640334759	010640000E0336	0,41	ETABLISSEMENT PUBLIC FONCIER DE L'AIN		0	
		010640000E1593					
		010640000E1594					
		010640000E1597					

ZAE le Vorgey

Commune(s) : Charnoz-Sur-Ain



Compétence

Intercommunale

12 %
vacance selon
LOCOMVAC

6%
vacance
rectifiée

4,8
hectares

16
unités
foncières

46
salariés
estimés

18
établissements

Nom de la zone : ZAE le Vorgey

N° Repère	Identifiant Unité foncière	Liste parcelle	Surface UF (en ha)	Propriétaire	Occupant(s)	Taux de vacance Locomvac (%)	Taux de vacance rectifiée (%)
1	010880000A0448	010880000A0448	0,19	DES CHARMILLES		50	
2	010880000A0454	010880000A0454	0,15	DUVINO	SCHAPPE PARTICIPATIONS	0	
3	010880000A0456	010880000A0456	0,01	COMMUNE DE CHARNOZ SUR AIN		0	
4	010880000A0467	010880000A0467	0,12	Personne physique	JEUX DE LUMIERE	100	
5	010880000A0477	010880000A0477	0,15	SCI BUSIC	BUSIC	0	
6	010880000A0487	010880000A0487	0,21	GROUPE REVET SPORT	GROUPE REVET SPORT REJET TECHNIC	0	
7	010880000A0495	010880000A0495	0,39	SCI SOAN	E.R.T.B.I.	0	
8	010880000A0496	010880000A0496	0,1	CELIA	AIN PARADIS VERT	100	0
9	010880000A0499	010880000A0499	0,43	DRUCK CHEMIE	DRUCK CHEMIE	0	
10	010880000A0500	010880000A0500	0,26	METALL	MALLET DISTRIBUTION	0	
11	uf010880042305	010880000A0404 010880000A0406 010880000A0449 010880000A0450 010880000A0455	0,47	COMMUNE DE CHARNOZ SUR AIN	CLIMA'DIA	0	
12	uf010880042343	010880000A0452 010880000A0504	0,21	EL BROSQUIL		0	
13	uf010880042344	010880000A0507 010880000A0509	0,01	COMMUNE DE CHARNOZ SUR AIN		0	

14	uf010880042354	010880000A0451 010880000A0488 010880000A0503	0,15	DUO		0	
15	uf010880042423	010880000B0712 010880000B0713	0,29	Personne physique	GARAGE COTLEUR HOLDING COTLEUR MPC Monsieur MAXIME COTLEUR T.F.S.	0	
16	uf010880335454	010880000A0457 010880000A0476 010880000A0508 010880000A0510	1,32	MPC	CHARNOZ FOURNITURES AUTOMOBILES	0	

LE PARADIS VERT

Non géolocalisé(s) :

ZAE en Beauvoir

Commune(s) : Château-Gaillard



Compétence

Intercommunale

2 %
vacance selon
LOCOMVAC

0 %
vacance
rectifiée

17,9
hectares

35
unités
foncières

333
salariés
estimés

65
établissements

Nom de la zone : ZAE en Beauvoir

N° Repère	Identifiant Unité foncière	Liste parcellaire	Surface UF (en ha)	Propriétaire	Occupant(s)	Taux de vacance Locomvac (%)	Taux de vacance rectifiée (%)
1	01089000ZR0113	01089000ZR0113	0,91	CTE DE COMMUNES DE LA PLAINE DE L'AIN		0	
2	01089000ZR0115	01089000ZR0115	0,48	Personne physique		0	
3	01089000ZR0419	01089000ZR0419	0,25	ALEXMARIE	CHAUFFAGE PLOMBERIE E.D.M ELECTRICITE E.D.M	0	
4	01089000ZR0421	01089000ZR0421	0,21	SCI MJML	LE 7 CENT 5	0	
5	01089000ZR0434	01089000ZR0434	0,26	Personne physique		0	
6	01089000ZR0435	01089000ZR0435	0,41	CAM	CHMC	0	
7	01089000ZR0438	01089000ZR0438	1,12	SARL DES 4 SAISONS	OOGARDEN	0	
8	01089000ZR0441	01089000ZR0441	0,2	LOCAGNE	LISA PRODUCTION SORAFI	0	
9	01089000ZR0443	01089000ZR0443	0,35	BUGIMMO	ESPACE AUTOS EN BUGEY	0	
10	01089000ZR0445	01089000ZR0445	0,26	SARL DES 4 SAISONS	RANDSTAD	0	
11	01089000ZR0447	01089000ZR0447	0,4	SCI JFCR	ALTIVEC BURLET METAL EUREX PELLETIER FIDUCIAIRE PARIS RHONE ALPES	0	
12	01089000ZR0450	01089000ZR0450	0,13	SCI B J		0	
13	01089000ZR0451	01089000ZR0451	0,29	CHATEAU GAILLARD 01	AOP INTERNATIONAL	0	
14	01089000ZR0453	01089000ZR0453	0,75	LAURCHRIST	CONSTRUCTIONS METALLIQUES VALLET	0	

15	01089000ZR0454	01089000ZR0454	0,44	Personne physique		0	
16	01089000ZR0458	01089000ZR0458	0,4	EN BEAUVOIR		0	
17	01089000ZR0459	01089000ZR0459	0,4	LES COPROPRIETAIRES DE L IMMEUBLE LE PILOTE	AMBITION INFORMATIQUE ATE ARCHITECTURE CM2S DIVEL FRANCE G'SOLUTIONS GOMA HEXAGONE PAIE LUKEA LYDIS Madame AURELIE CREPY Madame MANON VIALLE-FUMAZ SO TEAM XPERT AGRO	0	
18	01089000ZR0460	01089000ZR0460	0,24	SCI DS		0	
19	01089000ZR0462	01089000ZR0462	0,2	GALIBIER	AMS 01	0	
20	01089000ZR0467	01089000ZR0467	1	SCI 3F	CLAAS RESEAU AGRICOLE	0	
21	01089000ZR0468	01089000ZR0468	0,48	SCI BAYARD	BAYARD COSMETICS SARL BAYARD SCI BAYARD	0	
22	01089000ZR0473	01089000ZR0473	0,15	SCI LA PETITE FORGE	RENO BUGEY	0	
23	01089000ZR0475	01089000ZR0475	0,28	TECH'IMMO		0	
24	01089000ZR0479	01089000ZR0479	0,31	DU MASSIF DE LA BOULOIE	EMTS LDV SIGNALISATION	0	
25	01089000ZR0480	01089000ZR0480	0,1	SCI ANTARES		0	

26	01089000ZR0485	01089000ZR0485	0,15	C B P CONCEPT BOULANGERIE PATISSERIE	C.B.P. (CONCEPT BOULANGERIE PATISSERIE)	0	
27	01089000ZR0488	01089000ZR0488	0,27	SCI DS		100	0
28	01089000ZR0512	01089000ZR0512	0,31	BIOMAE	BIOMAE	0	
29	uf010890209363	01089000ZR0483 01089000ZR0484	0,46	MMC	AD MECA M-DECOUPE	0	
30	uf010890226098	01089000ZR0418 01089000ZR0420	0,48	AINCONCEPT	AIN CARRELAGES	0	
31	uf010890242172	01089000ZR0481 01089000ZR0506	0,45	SCI NOBLE NAVIRE		0	
32	uf010890292999	01089000ZR0471 01089000ZR0472 01089000ZR0487	0,39	SCI STEPHANE MOREL	AKEO PLUS SAFETY CONSEILS	0	
33	uf010890335484	01089000ZR0414 01089000ZR0415 01089000ZR0416 01089000ZR0417 01089000ZR0422 01089000ZR0440 01089000ZR0470 01089000ZR0505	3,91	CTE DE COMMUNES DE LA PLAINE DE L'AIN	A2 PRO POSE ADB AEQUITAS SOLUTION ALBA APAAC ASSURIX BH MOTEURS ETABLISSEMENTS TRIOL FIPAR AUDIT FORCES MOTRICES DE L'AIN ET DU JURA GM2I L.SAVOV MK2 PARTICIPATIONS Monsieur XAVIER MALLAMACI NELLY GOYATTON NOTAIRE - NGN SELARL CABI.GUILLAUME ROBERT & ASSOC. SELARL LEGI 01 SILCA SIMON CUENOT & FILS	0	

34	uf010890335486	01089000ZR0548 01089000ZR0549 01089000ZR0550 01089000ZR0551 01089000ZR0552 01089000ZR0553 01089000ZR0554	0,3	CTE DE COMMUNES DE LA PLAINE DE L'AIN		0	
35	uf010890335489	01089000ZR0456 01089000ZR0508 01089000ZR0511	0,69	OMELCOM	OMELCOM	0	

STEPHAN PARTICIPATIONS

Non géolocalisé(s) :

ZAE la Layat

Commune(s) : Château-Gaillard



Compétence

Intercommunale

2 %
vacance selon
LOCOMVAC

0 %
vacance
rectifiée

24
hectares

49
unités
foncières

386
salariés
estimés

83
établissements

Nom de la zone : ZAE la Layat

N° Repère	Identifiant Unité foncière	Liste parcellaire	Surface UF (en ha)	Propriétaire	Occupant(s)	Taux de vacance Locomvac (%)	Taux de vacance rectifiée (%)
1	01089000ZD0185	01089000ZD0185	0,11	GROUPEMENT FONCIER AGRICOLE DE LA COMBE		0	
2	01089000ZD0187	01089000ZD0187	0,16	Personne physique		0	
3	01089000ZD0189	01089000ZD0189	0,16	Personne physique		0	
4	01089000ZD0195	01089000ZD0195	0,16	Personne physique		0	
5	01089000ZD0199	01089000ZD0199	0,09	Personne physique		0	
6	01089000ZR0241	01089000ZR0241	0,14	SCI DU PEAGE	2G CLIM R' AGRO CONSULT' BUGEY AIN ANTI -NUISIBLES AIN SECRETARIAT & SERVICES ALPES ETANCH ALPHA HABITAT CONSEIL AMI-JARDIN CABINET AMBERRI CELAL CAYIR CONSULTING CER HABITAT CERH BATIMENT CLIC-SHOPPING.COM CP CONSEIL ET ASSISTANCE COMMERCIALE SAS E-MOTION AIN EOLE CONSEILS GILLES ROCHETTE ARCHITECTE GROUPE ALLIANCE ENERGY HZF INNOVACORPGROUP LE TROQUET BAVARD LOCATION AUTOMOBILE RHONE-ALPES M.C.R RENOV BATI	0	

					MA CONSTRUCTION CONTAINER MBC ETANCHEITE MDA MANAGEMENT AND DIGITAL AGENCY MERCURE BROWN MTC MULTITECH.HVAC Madame CECILE BERTON NEPTUNE FORMATION POLY SERVICES EXPERT S.P.I.M. TECH NETTOYAGE ET CIE		
7	01089000ZR0286	01089000ZR0286	0,01	COMMUNE DE CHATEAU GAILLARD		0	
8	01089000ZR0295	01089000ZR0295	0,2	PYRAMIDE DU CHRISTALAIN	E & R LUXURY CARS GAUDIN CHRISTOPHE GLOBAL METAL WORKS	0	
9	01089000ZR0300	01089000ZR0300	0,5	SCI BM		50	
10	01089000ZR0306	01089000ZR0306	0,01	Personne physique		0	
11	01089000ZR0363	01089000ZR0363	0,22	SCI LES LAPINIERES		0	
12	01089000ZR0379	01089000ZR0379	0,16	GHT	MDSA	0	
13	01089000ZR0391	01089000ZR0391	0,3	SCI AJVC	CYCLES VFD SOMMEIL DISCOUNT	0	
14	01089000ZR0393	01089000ZR0393	0,72	LA COMPAGNIE DES VETERINAIRES	INCINERIS	0	
15	01089000ZR0398	01089000ZR0398	0,04	COMMUNE DE CHATEAU GAILLARD		0	
16	01089000ZR0401	01089000ZR0401	0,42	NORBAIL IMMOBILIER		0	
17	01089000ZR0402	01089000ZR0402	0,4	AMBECOR		0	
18	01089000ZR0433	01089000ZR0433	0	Personne physique		0	

19	01089000ZR0513	01089000ZR0513	0,22	Personne physique	MAISONS VALTREA	0	
20	01089000ZR0514	01089000ZR0514	0,19	SCI LES IBERES	Madame LAETITIA NOISETTE Monsieur JEAN-CHARLES LETIEVANT Monsieur MARC POUPART	0	
21	01089000ZR0517	01089000ZR0517	0,11	MICROCRECHE ET CIE	PAS A PAS	0	
22	01089000ZR0518	01089000ZR0518	0,12	M M B		0	
23	01089000ZR0542	01089000ZR0542	0,26	AMBECOR		0	
24	01089000ZR0543	01089000ZR0543	0	CORBIOLI		0	
25	uf010890042626	01089000ZR0162 01089000ZR0163 01089000ZR0257	0,04	COMMUNE DE CHATEAU GAILLARD		0	
26	uf010890042627	01089000ZR0270 01089000ZR0271 01089000ZR0273 01089000ZR0274 01089000ZR0275 01089000ZR0394	0,63	COMMUNE DE CHATEAU GAILLARD	FEDEX EXPRESS FR	0	
27	uf010890042629	01089000ZR0347 01089000ZR0359 01089000ZR0360 01089000ZR0362	0,09	COMMUNE DE CHATEAU GAILLARD		0	
28	uf010890042665	01089000ZR0213 01089000ZR0346	0,22	NACIA		0	
29	uf010890042666	01089000ZR0342 01089000ZR0344 01089000ZR0364	0,78	SCI B J	LOCAMUC PATUR AIN	0	

30	uf010890042668	01089000ZR0246 01089000ZR0249 01089000ZR0260	0,67	SCI DES 3 PRES	SA FRANCE RABOTAGE	0	
31	uf010890042673	01089000ZR0423 01089000ZR0424 01089000ZR0425 01089000ZR0426 01089000ZR0427 01089000ZR0428 01089000ZR0429 01089000ZR0430 01089000ZR0431 01089000ZR0432	0,23	SCI DES LONGUES RAYES		0	
32	uf010890042674	01089000ZR0355 01089000ZR0357	0,26	ERABLE		0	
33	uf010890042679	01089000ZR0283 01089000ZR0285 01089000ZR0293	0,71	LAURE COLLOMB	CNC KI 1	0	
34	uf010890042682	01089000ZR0395 01089000ZR0396 01089000ZR0397 01089000ZR0399 01089000ZR0400	0,33	LA COMPAGNIE DES VETERINAIRES		0	
35	uf010890042687	01089000ZR0182 01089000ZR0183 01089000ZR0184 01089000ZR0187	0,3	DABOCARAT		100	0
36	uf010890042692	01089000ZR0212 01089000ZR0392	0,3	SCI G5	FITNESS AMBERIEU	0	
37	uf010890042731	01089000ZR0176 01089000ZR0177	0,25	Personne physique	MARLA DIET	20	

38	uf010890042805	01089000ZR0160 01089000ZR0161 01089000ZR0303	0,17	Personne physique		0	
39	uf010890042863	01089000ZR0358 01089000ZR0378	0,16	Personne physique	GARAGE DUFOUR	0	
40	uf010890042956	01089000ZR0165 01089000ZR0166 01089000ZR0258 01089000ZR0328	0,23	Personne physique	ARTEBA	25	
41	uf010890043026	01089000ZR0158 01089000ZR0304	0,32	Personne physique	CHAMPANAY EXACYCLE	0	
42	uf010890043151	01089000ZR0171 01089000ZR0256 01089000ZR0340 01089000ZR0353	0,26	Personne physique		0	
43	uf010890209355	01089000ZR0280 01089000ZR0449	1,09	SCPR	FOOD'ALFRED LE BONVIVANT R.S. PLASTIQUE RS MONTAGE	25	
44	uf010890209359	01089000ZR0243 01089000ZR0244 01089000ZR0245 01089000ZR0247 01089000ZR0345 01089000ZR0351	1,35	ALPOL COSMETIQUE	ALPOL COSMETIQUE NACIA CLIMA FROID	0	
45	uf010890226101	010890000A2359 010890000A2375 010890000A2376 010890000A2378 010890000A2645	4,93	ENGLOBE FRANCE	AIN RHONE GRANULATS CIRCUIT DU BUGEY ENGLOBE FRANCE TENDANCE KART	0	

		01089000ZR0334 01089000ZR0335 01089000ZR0336 01089000ZR0337 01089000ZR0390					
46	uf010890242174	01089000ZD0082 01089000ZD0092 01089000ZD0093 01089000ZD0191 01089000ZD0193 01089000ZD0197 01089000ZD0201 01089000ZD0279 01089000ZD0281	6,63	SCI SYLANS	BUGEY CARBURANT SARL DUVAL RESTAURATION	0	
47	uf010890258145	01089000ZR0292 01089000ZR0354 01089000ZR0356	0,76	HAGSA	FRANS BONHOMME	0	
48	uf010890293000	01089000ZR0478 01089000ZR0515 01089000ZR0516	0,82	CHATEAU GAILLARD INVEST	REI INDUSTRY SCI DU 10 CHEMIN DES VIGNES	0	
49	uf010890335482	01089000ZR0544 01089000ZR0545	0,04	COMMUNE DE CHATEAU GAILLARD		0	

Non géolocalisé(s) :
FRANCE POIDS LOURDS 01
SARL A.V.L
TANDEM VICO
GARAGE PL TP SARL
DEVELOPPEUR
T.C.I.-TOUS COMMERCES
INTERNATIONAUX
PLAY'IN SPORTS EVENTS
ALPOL IMMO
Madame FLORINE SAUCOURT-ARDON
MSM SIGNALETIC
L-ECTRON

Parc Régional du Cheval

Commune(s) : Chazey-Sur-Ain



Compétence

Privée

0 %
vacance selon
LOCOMVAC

0%
vacance
rectifiée

48,6
hectares

23
unités
foncières

51
salariés
estimés

15
établissements

Nom de la zone : Parc Régional du Cheval

N° Repère	Identifiant Unité foncière	Liste parcellaire	Surface UF (en ha)	Propriétaire	Occupant(s)	Taux de vacance Locomvac (%)	Taux de vacance rectifiée (%)
1	010990000E0374	010990000E0374	0,64	Personne physique		0	
2	010990000E0578	010990000E0578	0,75	PARC DU CHEVAL EN RHONE ALPES		0	
3	010990000E0579	010990000E0579	0,56	PARC DU CHEVAL EN RHONE ALPES		0	
4	010990000E0596	010990000E0596	0,5	COMMUNE DE CHAZEY-SUR-AIN		0	
5	010990000E0621	010990000E0621	0,21	Personne physique		0	
6	010990000E0622	010990000E0622	0,48	Personne physique		0	
7	010990000E0761	010990000E0761	0,27	Personne physique		0	
8	010990000E0762	010990000E0762	0,73	Personne physique	JUPITER	0	
9	010990000E0763	010990000E0763	0,34	Personne physique		0	
10	010990000E0764	010990000E0764	0,02	Personne physique		0	
11	01099000ZL0018	01099000ZL0018	0,1	SEM DE CONSTRUCTION DU DPT DE L AIN	EVY BEAUTY	0	
12	01099000ZM0094	01099000ZM0094	0,02	ASS PARC DU CHEVAL EN RHONE ALPES		0	
13	01099000ZM0096	01099000ZM0096	0,98	SEM DE CONSTRUCTION DU DPT DE L AIN		0	
14	01099000ZM0107	01099000ZM0107	0,19	PARC DU CHEVAL EN RHONE ALPES		0	
15	01099000ZM0110	01099000ZM0110	0,02	ASS PARC DU CHEVAL EN RHONE ALPES		0	
16	uf010990049249	01099000ZM0083 01099000ZM0085	2,15	ASS PARC DU CHEVAL EN RHONE ALPES		0	

		01099000ZM0087 01099000ZM0098 01099000ZM0102 01099000ZM0106 01099000ZM0112					
17	uf010990049250	010990000E0580 010990000E0582 010990000E0585 010990000E0586 010990000E0587 010990000E0588 010990000E0598 010990000E0728 010990000E0756 010990000E0758 010990000E0760 01099000ZL0009 01099000ZL0017 01099000ZL0019	13,51	ASS PARC DU CHEVAL EN RHONE ALPES	ADRIEN CORDONNIER MULTI-SERVICES (ACMS) ASS FORMA ACTION SOCIALE ECURIE COURSES CENTRE D'ENTRAINEMENT DU PARC DU CH COMITE REGIONAL DE TOURISME EQUESTRE AUVERGNE ECURIE MATHIEU PITART INSTITUT FRANCAIS DU CHEVAL ET DE L'EQUITATION Monsieur MATHIS HALITIM SOCIETE D'ENTRAINEMENT PHILIPPE DECOUZ SOCIETE D'ENTRAINEMENT NICOLAS BELLANGER EARL	0	
18	uf010990049256	01099000ZM0018 01099000ZM0061 01099000ZM0063 01099000ZM0065 01099000ZM0067 01099000ZM0075 01099000ZM0078 01099000ZM0080 01099000ZM0082 01099000ZM0084 01099000ZM0086 01099000ZM0088	3,68	PARC DU CHEVAL EN RHONE ALPES		0	
19	uf010990049257	01099000ZL0006 01099000ZL0007 01099000ZL0008 01099000ZL0012	21,02	PARC DU CHEVAL EN RHONE ALPES		0	

		01099000ZL0013 01099000ZL0014 01099000ZL0020 01099000ZL0021					
20	uf010990049258	01099000ZM0095 01099000ZM0099 01099000ZM0103 01099000ZM0109	0,75	SEM DE CONSTRUCTION DU DPT DE L AIN	MARS	0	
21	uf010990049260	01099000ZM0097 01099000ZM0100 01099000ZM0101 01099000ZM0104 01099000ZM0105 01099000ZM0108 01099000ZM0111 01099000ZM0113	0,86	FORMA ACTION SOCIALE ECURIE COURSES		0	
22	uf010990049777	010990000E0755 010990000E0757 010990000E0759	1,41	Personne physique	JUPITER SOCIETE D'ENTRAINEMENT ANTOINE SANGLARD SOCIETE D'ENTRAINEMENT YOANN BONNEFOY	0	
23	uf010990274101	010990000E0748 010990000E0749 010990000E0751	0,13	SCI TIBENDELPH		0	

ZAE de Blossieu

Commune(s) : Lagnieu



Compétence

Intercommunale

0 %
vacance selon
LOCOMVAC

0 %
vacance
rectifiée

7
hectares

26
unités
foncières

124
salariés
estimés

30
établissements

Nom de la zone : ZAE de Blossieu

N° Repère	Identifiant Unité foncière	Liste parcellaire	Surface UF (en ha)	Propriétaire	Occupant(s)	Taux de vacance Locomvac (%)	Taux de vacance rectifiée (%)
1	012020000B1762	012020000B1762	0,03	COMMUNE DE LAGNIEU		0	
2	012020000B1780	012020000B1780	0,87	INTERNATIONAL COATING PRODUCTS		0	
3	012020000B1925	012020000B1925	0,02	COMMUNE DE LAGNIEU		0	
4	012020000B2002	012020000B2002	0,15	SCI ARTIMM	BUGEY PEINTURE	0	
5	012020000B2472	012020000B2472	0,21	SCI B C B	2 AS SOCIETE PAR ACTIONS SIMPLIFIEE ALFRED ET ARTIS AUTOMOBILES GAUTHIER KRASF INVESTISSEMENT LE SECHOIR DU BUGEY NEW CO SCCV CARRE NATURE SCCV L'HARMONIE SCCV LE REPUBLIC SCI ARTIMM SCI B.C.B.	0	
6	012020000B2560	012020000B2560	0,04	SCI B C B		0	
7	012020000B2574	012020000B2574	0,16	GEOM	COSMOS HOLDING	0	
8	012020000B2575	012020000B2575	0,14	SCI OIA		0	
9	012020000B2586	012020000B2586	0,04	COMMUNE DE LAGNIEU		0	
10	012020000B2588	012020000B2588	0	COMMUNE DE LAGNIEU		0	
11	uf012020097151	012020000B2505 012020000B2506	0,36	CLINIQUE DENTAIRE DE BLOSSIEU	SELARL DE LA NOYANGE	0	

12	uf012020213795	012020000B2585 012020000B2587	0,32	SCI GREGORY GAUTHIER	GARAGE GAUTHIER	0	
13	uf012020231205	012020000B1859 012020000B1986	0,34	MD DU GRAND BLOSSIEU	DMDA SCCV DOMAINE DU BOIS BLANC	0	
14	uf012020246519	012020000B2630 012020000B2631	0,15	A C D AUTO CONTROLE DAUPHINOIS		0	
15	uf012020246521	012020000B1827 012020000B1990	0,16	SCI MAREMALO	CHRISTIN ELECTRICITE	0	
16	uf012020261956	012020000B2043 012020000B2671 012020000B2672	0,23	COMMUNE DE LAGNIEU	ESPACE LAGNIEU AUTOMOBILES	0	
17	uf012020261957	012020000B1761 012020000B2589	0,05	COMMUNE DE LAGNIEU		0	
18	uf012020261959	012020000B1987 012020000B2629 012020000B2632 012020000B2666	0,09	COMMUNE DE LAGNIEU		0	
19	uf012020261971	012020000B2681 012020000B2683	0,27	LAUSANJE	GARAGE DE LA PLAINE LUDO MECA PNEUS	0	
20	uf012020261983	012020000B2501 012020000B2519	0,76	NEW CO	COFA CONSTRUCTIONS SALA LAGNIEU AUTO CONTROLE	0	
21	uf012020277598	012020000B2484 012020000B2502 012020000B2503 012020000B2518 012020000B2556 012020000B2558	0,39	COMMUNE DE LAGNIEU		0	

		012020000B2559 012020000B2561 012020000B2562 012020000B2564 012020000B2669					
22	uf012020277609	012020000B2481 012020000B2670 012020000B2673	0,34	CASTOR	Monsieur ALEXIS APPRIN	0	
23	uf012020277621	012020000B2499 012020000B2682 012020000B2684	0,1	ROLAGSO		0	
24	uf012020298280	012020000B2482 012020000B2483	0,3	SCI DU BOIS D'ARBRE	CORRAND EMBALLAGES	0	
25	uf012020319443	012020000B2557 012020000B2563	0,11	RB 2018	BERNARD-CIAIS ASSOCIES Madame MARGUERITE MAUTI	0	
26	uf012020319444	012020000B2041 012020000B2042	0,68	INTERNATIONAL COATING PRODUCTS PAR	INTERNATIONAL COATING PRODUCTS PAR	0	

Non géolocalisé(s) :

ZAE du Bachas

Commune(s) : Lagnieu



Compétence

Intercommunale

0 %

vacance selon
LOCOMVAC

0%

vacance
rectifiée

5,4

hectares

11

unités
foncières

12

salariés
estimés

9

établissements

Nom de la zone : ZAE du Bachas

N° Repère	Identifiant Unité foncière	Liste parcellaire	Surface UF (en ha)	Propriétaire	Occupant(s)	Taux de vacance Locomvac (%)	Taux de vacance rectifiée (%)
1	012020000A1903	012020000A1903	0,18	SANDYAN	LA GRANGE	0	
2	012020000A1908	012020000A1908	0,13	LYLYMEL	ARKETYPES ETUDES ARKETYPES HOLDING SCI ARK LAGNIEU	0	
3	012020000A1911	012020000A1911	0,2	SCI MARTHOUD	Monsieur GREGORY MARTHOUD	0	
4	012020000A1917	012020000A1917	0,16	SCI BACHAS IMMOBILIER		0	
5	012020000A1918	012020000A1918	0,14	Personne physique		0	
6	012020000A1921	012020000A1921	0,13	MOLLIAT	GET'S MOTOR'S	0	
7	uf012020277612	012020000A1904 012020000A1905	0,25	SCI EMY	SOCIETE AKPINAR	0	
8	uf012020319435	012020000A1912 012020000A1913	0,29	INFINITY01	TECHNI-CANA	0	
9	uf012020319438	012020000A1914 012020000A1915	0,3	SCI MC	AVENIR BOIS CHARPENTE	0	
10	uf012020339330	012020000A1909 012020000A1910 012020000A1916 012020000A1919 012020000A1920 012020000A1922 012020000A1923 012020000A1924 012020000A1925	3,44	CTE DE COMMUNES DE LA PLAINE DE L'AIN		0	

		012020000A1926				
		012020000A1927				
		012020000A1928				
		012020000A1929				
		012020000A1931				
11	uf012020339333	012020000A1906 012020000A1907	0,26	SCI FUSICANTE		0

Zone Commerciale de Carrefour Market (Lagnieu)

Commune(s) : Lagnieu



Compétence

Privée

0 %

vacance selon
LOCOMVAC

0%

vacance
rectifiée

1,9

hectares

1

unités
foncières

75

salariés
estimés

1

établissements

Nom de la zone : Zone Commerciale de Carrefour Market (Lagnieu)

N° Repère	Identifiant Unité foncière	Liste parcellaire	Surface UF (en ha)	Propriétaire	Occupant(s)	Taux de vacance Locomvac (%)	Taux de vacance rectifiée (%)
1	01202000AB0645	01202000AB0645	1,87	CARREFOUR PROPERTY FRANCE	CSF	0	

ZAE les Granges (Leyment)

Commune(s) : Leyment



Compétence

Intercommunale

6 %
vacance selon
LOCOMVAC

0 %
vacance
rectifiée

13,7
hectares

16
unités
foncières

118
salariés
estimés

20
établissements

Nom de la zone : ZAE les Granges (Leyment)

N° Repère	Identifiant Unité foncière	Liste parcellaire	Surface UF (en ha)	Propriétaire	Occupant(s)	Taux de vacance LOCOMVAC (%)	Taux de vacance rectifiée (%)
1	01213000ZC0110	01213000ZC0110 01213000ZC0115	0,36	LES COPROPRIETAIRES	CARROSSERIE PERRET CONTROLE TECHNIQUE 01	33,33	
2	01213000ZC0118	01213000ZC0118	0,03	GRTGAZ		0	
3	01213000ZC0124	01213000ZC0124	0,15	DE LEYMENT		0	
4	01213000ZC0134	01213000ZC0134	0,27	SCI LONY	SOCIETE A-D-N	0	
5	01213000ZC0151	01213000ZC0151	0,32	A G B D	JUDIVERRE	0	
6	01213000ZC0152	01213000ZC0152	0,6	SCI DE VINCI	PACK LINE Pack Line - WEEZE SAS	0	
7	01213000ZC0153	01213000ZC0153	0,1	SCI DE VINCI		0	
8	01213000ZC0155	01213000ZC0155	0,42	SLM NEW HOME		33,33	
9	uf012130102510	01213000ZC0103 01213000ZC0107 01213000ZC0125	0,67	SCI LUDO	ETABLISSEMENTS MARTHOU	0	
10	uf012130102512	01213000ZC0142 01213000ZC0146	0,6	SCI DES MUGUETS	BOUTYPLAST INDUSTRIE	0	
11	uf012130102516	01213000ZC0102 01213000ZC0106 01213000ZC0117	1,72	LEYMENT	CRISPA	0	
12	uf012130102527	01213000ZC0120 01213000ZC0143	0,38	A D M IMMOBILIER	LA BOUTIQUE WEB DES ANIMAUX	0	

13	uf012130102529	01213000ZC0129 01213000ZC0133 01213000ZC0137	6,03	CICOBAIL	GIRARD AGEDISS MERELOG	0	
14	uf012130102588	01213000ZC0108 01213000ZC0122	0,2	Personne physique	ARNO LA BROCANTE	100	0
15	uf012130232101	01213000ZC0161 01213000ZC0162	0,12	SCI MORIN MELONI		0	
16	uf012130232105	01213000ZC0160 01213000ZC0163	0,18	PGI - PERRILLAT GEORGES INVESTISSEMENTS		0	

Non géolocalisé(s) :
 ENTREPRISE MORIN-MELONI
 GROUPE FERNANDES
 ENEE DEVELOPPEMENT
 PGI - PERRILLAT GEORGES
 INVESTISSEMENTS
 PM ORTEC - KHF
 ARGS INVEST
 A.M.F.F.

ZAE les Certelles

Commune(s) : Lhuis



Compétence

Intercommunale

0 %
vacance selon
LOCOMVAC

0 %
vacance
rectifiée

3
hectares

7
unités
foncières

113
salariés
estimés

4
établissements

Nom de la zone : ZAE les Certelles

N° Repère	Identifiant Unité foncière	Liste parcellaire	Surface UF (en ha)	Propriétaire	Occupant(s)	Taux de vacance Locomvac (%)	Taux de vacance rectifiée (%)
1	012160000F0428	012160000F0428	0,05	COMMUNE DE LHUIS		0	
2	012160000F0430	012160000F0430	0,09	COMMUNE DE LHUIS		0	
3	012160000F1238	012160000F1238	0,15	A G P		0	
4	012160000F1568	012160000F1568	0,24	A G P		0	
5	uf012160103577	012160000F1379 012160000F1380	0,18	Personne physique		0	
6	uf012160262498	012160000F0431 012160000F1227 012160000F1228 012160000F1443 012160000F1569	1,65	BPIFRANCE	A G P COMEL	0	
7	uf012160262532	012160000F0425 012160000F0426 012160000F0427 012160000F1182 012160000F1184	0,5	Personne physique	NAMBOTIN JORDAN	0	

ZAE la Croze

Commune(s) : Loyettes



Compétence

Intercommunale

7 %
vacance selon
LOCOMVAC

0 %
vacance
rectifiée

27,2
hectares

27
unités
foncières

242
salariés
estimés

33
établissements

Nom de la zone : ZAE la Croze

N° Repère	Identifiant Unité foncière	Liste parcellaire	Surface UF (en ha)	Propriétaire	Occupant(s)	Taux de vacance Locomvac (%)	Taux de vacance rectifiée (%)
1	012240000F0056	012240000F0056	0,48	BETON VICAT		0	
2	012240000F0059	012240000F0059	1,97	SCI APPM	G M EMBALLAGES MBK LAVAGE SERVICES EMBALLAGES LOGISTIQUES INDUSTRIELS SELI	0	
3	012240000F0067	012240000F0067	2,97	Personne physique		0	
4	012240000F0118	012240000F0118	1,56	EUROVIA	SOCIETE NOUVELLE RIGAUD TP	0	
5	012240000F0119	012240000F0119	2,35	RHONE ALPES	SERVHOR SIGEDI	0	
6	012240000F0125	012240000F0125	0,51	SCI REY	DANYBAT DONETTI ET FILS DONETTI FINANCIERE	25	
7	012240000F0127	012240000F0127	0,25	Personne physique		0	
8	012240000F0133	012240000F0133	0	ENEDIS		0	
9	012240000F0136	012240000F0136	0,62	SCI SIBERT	ENTREPRISE GENERALE THEVENET FRERES LES CONSTRUCTIONS ROGER FRANCK	0	
10	012240000F0137	012240000F0137	0,53	DOMA		0	
11	012240000F0151	012240000F0151	0,4	SERVICE DEPARTEMENTAL D'INCENDIE ET DE	ASSOCIATION DES JEUNES SAPEURS POMPIERS DE LA	100	0
12	012240000F0154	012240000F0154	0,69	FRAVAL LA CROZE	AMEDYS	25	
13	012240000F0155	012240000F0155	0,2	LTR		0	

14	012240000F0156	012240000F0156	0,95	LES COPROPRIETAIRES DE L IMMEUBLE F 156	A J B MACHINES SERVICES ALBATROS SA ALPHA INVEST ALPHADIS ARM D.S INVEST LOISIRS QUADS SERVICES M2P DISTRIBUTION NEO SOCIETE ELECTRIQUE DU PAYS DE L'AIN	21,42	
15	012240000F0161	012240000F0161	0,35	SCI PENEVA		0	
16	012240000F0185	012240000F0185	0,14	3JC		50	
17	012240000F0186	012240000F0186	0,12	MARLENE		100	0
18	012240000F0187	012240000F0187	0,14	SCI CAVIBAT		0	
19	012240000F0188	012240000F0188	0,12	MC TECHER		0	
20	012240000F0200	012240000F0200	1,44	LES BRUYERES	BENON-BERRODIER PAYSAGE	0	
21	012240000F0201	012240000F0201	0,17	SCI BENON BERRODIER		0	
22	uf012240105308	012240000F0120 012240000F0121	5,67	ETABLISSEMENTS GINDRE DUCHAVANY		0	
23	uf012240105330	012240000F0116 012240000F0135	1,23	LE CONFLUENT	SIBERT ET FILS	0	
24	uf012240105366	012240000F0159 012240000F0160	0,71	SCI EOLE 2008		0	
25	uf012240105373	012240000F0162 012240000F0166	0,42	SIGEDI		0	
26	uf012240214483	012240000F0152	0,57	CREDIT MUTUEL REAL ESTATE LEASE	BABOLAT ELECTRICITE	0	

		012240000F0153				
		012240000F0163				
		012240000F0164				
		012240000F0165				
27	uf012240278263	012240000F0189	0,43	PULCINA SEBASTIEN	ALU-STYLE - PULCINA SEBASTIEN	0
		012240000F0190				
		012240000F0191				
		012240000F0192				
		012240000F0195				
		012240000F0196				
		012240000F0198				

Non géolocalisé(s) :
IMMO D3G
Monsieur ALAIN PARISI
CAVIFROID
SOFIPAR
HOMADA

ZAE de la Croix de Bois

Commune(s) : Loyettes



Compétence

Intercommunale

0 %
vacance selon
LOCOMVAC

0 %
vacance
rectifiée

4,1
hectares

21
unités
foncières

51
salariés
estimés

20
établissements

Nom de la zone : ZAE de la Croix de Bois

N° Repère	Identifiant Unité foncière	Liste parcellaire	Surface UF (en ha)	Propriétaire	Occupant(s)	Taux de vacance LOCOMVAC (%)	Taux de vacance rectifiée (%)
1	012240000B0918	012240000B0918	0,32	Personne physique		0	
2	012240000B1167	012240000B1167	0,3	Personne physique		0	
3	012240000B1254	012240000B1254	0,14	SCI SOCRI	C.S.T. DISTRIBUTION	0	
4	012240000B1356	012240000B1356	0,65	5961	EPTEAU	0	
5	012240000B1423	012240000B1423	0,21	Personne physique		50	
6	012240000B1424	012240000B1424	0,21	Personne physique		0	
7	012240000B1536	012240000B1536	0,21	Personne physique		0	
8	012240000B1539	012240000B1539	0,08	EDOADU		0	
9	012240000B1549	012240000B1549	0,02	GAELLE		0	
10	012240000B1554	012240000B1554	0,29	SCI PVZ	LE COMPTOIR EUROPEEN	0	
11	012240000B1617	012240000B1617 012240000B1620	0,05	LES COPROPRIETAIRES DE L IMMEUBLE B 1617	AUTO LIMPIO 01 CHELSEA 01 COSY LODGE LA BUISSONNIERE LE CLOS DE MARIE MALISOLE SARL YAPICI CONSTRUCTION SCCV LES JARDINS D'ADELE	0	
12	012240000B1653	012240000B1653	0,09	Personne physique		0	
13	012240000B1654	012240000B1654	0,09	SCI CANAKKALE		0	

14	012240000B1660	012240000B1660	0,02	LES COPROPRIETAIRES DE L IMMEUBLE B 1660 - 67	CELM	0	
15	uf012240105324	012240000B1231 012240000B1232 012240000B1233 012240000B1234	0,31	SCI ANDRIEU	AUTODISTRIBUTION GOBILLOT RHONE CDK3	0	
16	uf012240105344	012240000B0906 012240000B1537	0,21	SCI MAEL	CJC	0	
17	uf012240105357	012240000B1175 012240000B1176 012240000B1177	0,28	FINAMUR	CALIPS'EAU LOYETTES AUTOMOBILES PROFILS ETUDES	0	
18	uf012240105878	012240000B1538 012240000B1540	0,13	Personne physique	MOLLET SOCIETE NOUVELLE DE PLOMBERIE JANICOT	0	
19	uf012240232377	012240000B1609 012240000B1610 012240000B1611 012240000B1612 012240000B1613 012240000B1615 012240000B1616 012240000B1618 012240000B1619	0,13	Personne physique		0	
20	uf012240278259	012240000B1550 012240000B1552 012240000B1553 012240000B1661 012240000B1662 012240000B1664 012240000B1665 012240000B1667	0,2	SCI CJ 86	JUSTINE	0	
21	uf012240278269	012240000B1659 012240000B1663	0,14	CELM		0	

		012240000B1666						
		012240000B1668						

ZAE de la route de Meximieux

Commune(s) : Loyettes



Compétence

Intercommunale

0 %

vacance selon
LOCOMVAC

0%

vacance
rectifiée

17,6

hectares

2

unités
foncières

0

salariés
estimés

1

établissements

Nom de la zone : ZAE de la route de Meximieux

N° Repère	Identifiant Unité foncière	Liste parcellaire	Surface UF (en ha)	Propriétaire	Occupant(s)	Taux de vacance LOCOMVAC (%)	Taux de vacance rectifiée (%)
1	012240000F0042	012240000F0042	1,98	SCI APPM		0	
2	uf012240339947	012240000F0061	18,12	GEFCO SA	GEFCO FRANCE	0	
		012240000F0062					
		012240000F0064					
		012240000F0065					
		012240000F0069					
		012240000F0070					
		012240000F0072					
		012240000F0074					
		012240000F0202					
		012240000F0203					
		012240000F0204					
		012240000F0205					
		012240000F0206					
		012240000F0207					
		012240000F0208					
		012240000F0209					
		012240000F0210					
		012240000F0211					

ZAE les Verchères

Commune(s) : Meximieux

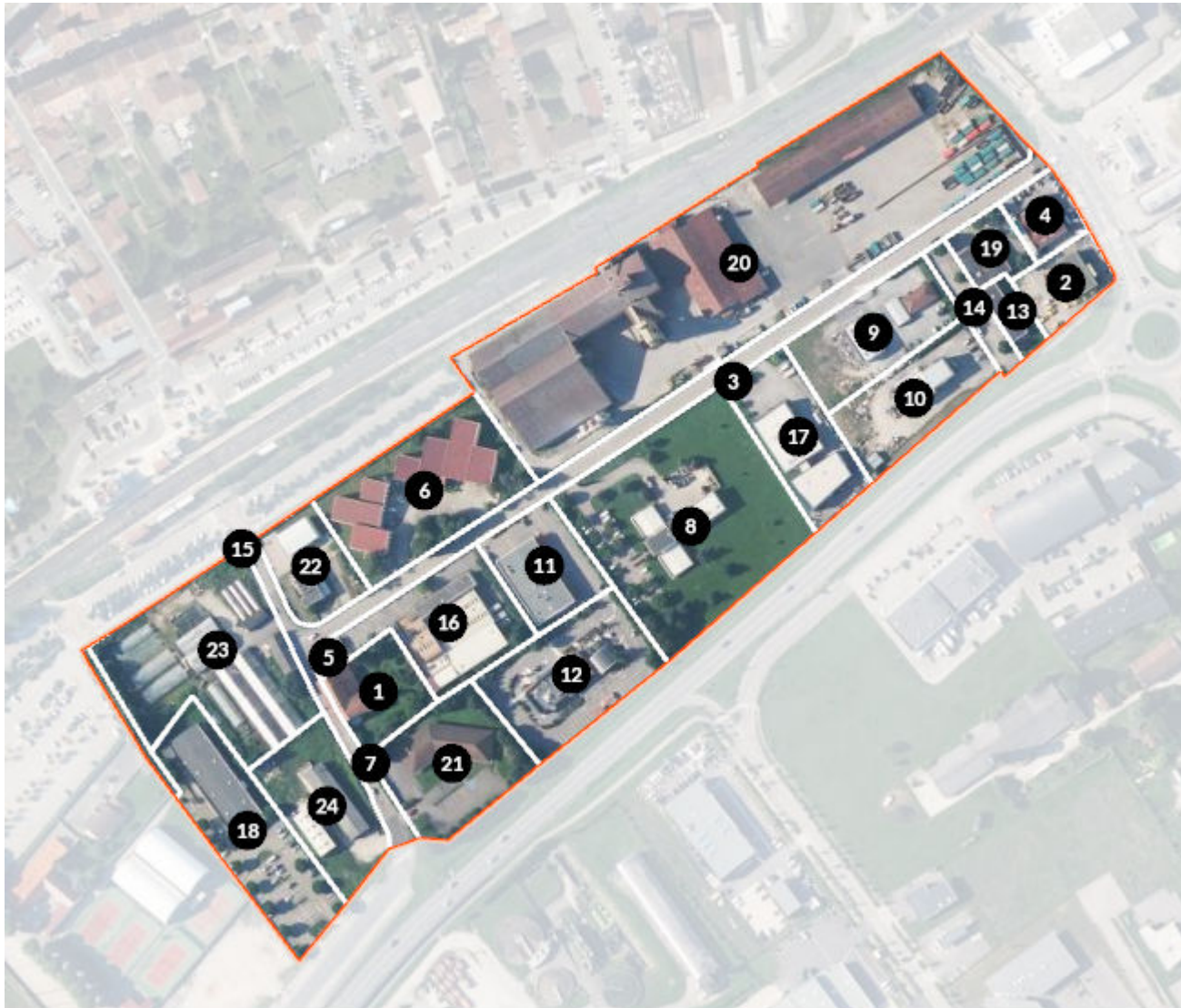

Compétence

Intercommunale

12 %
vacance selon
LOCOMVAC

0 %
vacance
rectifiée

9,4
hectares

24
unités
foncières

289
salariés
estimés

32
établissements

Nom de la zone : ZAE les Verchères

N° Repère	Identifiant Unité foncière	Liste parcellaire	Surface UF (en ha)	Propriétaire	Occupant(s)	Taux de vacance Locomvac (%)	Taux de vacance rectifiée (%)
1	012440000G0266	012440000G0266	0,2	Personne physique		0	
2	012440000G1954	012440000G1954	0,15	Personne physique	GPC PNEU LA POSTE	100	0
3	012440000G2039	012440000G2039	0	COMMUNE DE MEXIMIEUX		0	
4	012440000G2096	012440000G2096	0,12	BCGP 3		0	
5	012440000G2138	012440000G2138	0,02	COMMUNE DE MEXIMIEUX		0	
6	012440000G2170	012440000G2170	0,56	COMMUNE DE MEXIMIEUX	COMMUNE DE MEXIMIEUX POLE EMPLOI	100	0
7	012440000G2563	012440000G2563	0	COMMUNE DE MEXIMIEUX		0	
8	012440000G2691	012440000G2691	0,99	SOC GERANCE DISTRIBUTIONS EAU	EARL LES SERRES VALENTIN LO-INOX SOC GERANCE DISTRIBUTIONS EAU	0	
9	012440000G2791	012440000G2791	0,34	LA COTIERE	MARBRERIE ET POMPES FUNEBRES DE LA COTIERE	0	
10	012440000G2792	012440000G2792	0,33	Personne physique	ENTREPRISE PIERRE COLLINET LAVAGE BRESSAN MATTHIEU COLLINET	0	
11	012440000G3092	012440000G3092	0,25	DE VALBONNE	BAILA MEXIMIEUX ROYAL MEXIMIEUX	0	
12	012440000G3093	012440000G3093	0,44	MCDONALD'S FRANCE	GPR	0	
13	012440000G3134	012440000G3134	0,07	TAMANAPA		50	

14	012440000G3135	012440000G3135	0,1	COMMUNE DE MEXIMIEUX	ASSEDIC DES ALPES	0	
15	012440000G3233	012440000G3233	0	CTE DE COMMUNES DE LA PLAINE DE L'AIN		0	
16	uf012440114382	012440000G1985 012440000G2033 012440000G2139	0,38	SCI DES VERCHERES	ALCAM CONCEPT ASS SANTE AU TRAVAIL BTP DE L'AIN D3M Monsieur ROMEO PONTON NATALAM PLAINE DE L'AIN MULTI SERVICES	71,42	
17	uf012440114398	012440000G3013 012440000G3014	0,33	FRANE	CTS ETABLISSEMENTS ALIZER SARL	0	
18	uf012440114423	012440000G2772 012440000G2774	0,49	IMMALDI ET COMPAGNIE	ALDI MARCHE	0	
19	uf012440114467	012440000G3132 012440000G3133	0,11	EMRC BERNARD	AUTO STYL PRESENCE INDUSTRIES	0	
20	uf012440114477	012440000G1546 012440000G1786 012440000G1967 012440000G2172 012440000G2613	2,23	BERNARD AGRICULTURE	BERNARD AGRICULTURE BURGER KING RESTAURATION IRISOLAR 25	0	
21	uf012440279092	012440000G2564 012440000G2565	0,4	DILOUP		100	0
22	uf012440300102	012440000G2000 012440000G2001	0,21	Personne physique		33,33	
23	uf012440300127	012440000G0268 012440000G3123 012440000G3232	0,72	Personne physique		0	
24	uf012440340688	012440000G2624	0,35	3MINVEST'IMMO		0	

	012440000G3019								
--	----------------	--	--	--	--	--	--	--	--

Non géolocalisé(s) :
SCI DES VERCHERES
HOLDING HORSEA
BERNARD SERVICE ENERGIES

ZAE les Granges (Meximieux)

Commune(s) : Meximieux



Compétence

Intercommunale

5 %
vacance selon
LOCOMVAC

0%
vacance
rectifiée

7,1
hectares

20
unités
foncières

45
salariés
estimés

59
établissements

Nom de la zone : ZAE les Granges (Meximieux)

N° Repère	Identifiant Unité foncière	Liste parcellaire	Surface UF (en ha)	Propriétaire	Occupant(s)	Taux de vacance Locomvac (%)	Taux de vacance rectifiée (%)
1	012440000F0853	012440000F0853	0,14	Personne physique		0	
2	012440000F0993	012440000F0993	0,3	SCI RADIOLOGIE DES GRANGES	CENTRE IMAGERIE MEDIC LA PLAINE DE L AIN IMAGERIE MEDICALE DES CHATEAUX-FORTS Madame DOMINIQUE PAULINE-BALAS Madame MARTINA THINEY	0	
3	012440000F1001	012440000F1001	0,2	GWB	AQUAKINE Madame ALEXANDRA DA SILVA GAMBOA Madame FANNY WEBER Monsieur ALEXANDRE GUILLY Monsieur JEROME BEGON	0	
4	012440000F1002	012440000F1002	0,2	MEXIDENT	CABINET DENTAIRE Madame MAUD TARNAWA SCM MEXIDENT SELARL DR CYRIL FRENAY SELARL DU DOCTEUR BENJAMIN GUILLOT	0	
5	012440000F1009	012440000F1009	0,12	LES COPROPRIETAIRES	Madame ANGELIQUE PEYRAUD Madame CAROLINE BUSSY Madame CECILE GREA BLAIN Madame MARLENE MOULIN Madame SANDRINE DESETABLES Madame SANDRINE SOUBRIER SCM PHYSIOKIN'	0	
6	012440000F1010	012440000F1010	0,08	SCCV PARAMEX		0	
7	012440000F1018	012440000F1018	0,6	LES COPROPRIETAIRES	ARI ASSOCIATION DES PROFESSIONNELS DE SANTE DE CABINET DE SAGE-FEMME	29,41	

					GIE MEXIMIEUX SOINS SANTE LA MAISON DE L'OSTEOPATHIE LA MAISON DE L'OSTEOPATHIE Madame ANGELIQUE RICHARD Madame CAMILLE GERARD Madame CHRISTELE FUCHS Madame CLARA BONHEME Madame CLEMENCE TOURNEBIZE Madame FANNY GAUTHIER Madame GERALDINE RAMON COGGIO Madame LAURA BONNIN Madame LEA TOSETTI Madame MARJORIE BERNET Madame MARLENE BARRAL Madame NADIA RUFFION Madame STEPHANIE TESTUD Monsieur GUILLAUME MOULIN Monsieur HERVE PROTAT Monsieur MAROUANE LAABID Monsieur RACHID SETAIHI SCM DR. SETAIHI ET DR. VERSTRAETE		
8	012440000F1025	012440000F1025	0,24	SCI LMP	HIFI LINK	0	
9	012440000F1026	012440000F1026	0,24	IMMO STS 01	5 S INGENIERIE	0	
10	012440000F1029	012440000F1029	0,49	FINAMUR	GARAGE DU CENTRE NISSAN - RIPA GROUP SARL	0	
11	012440000F1033	012440000F1033	0,2	SCI DABRO		100	0
12	012440000F1036	012440000F1036	0,1	ARTI	MARTINEZ COMMUNICATION VISUELLE	0	
13	012440000F1037	012440000F1037	0,1	Personne physique		0	
14	012440000F1045	012440000F1045	0,63	SCI DE LA PLAINE DE L'AIN	AGRIPRO	0	
15	012440000F1048	012440000F1048	0,12	EM IMMOBILIER	DRL FACADE	0	

					RENOV ENERGIE SOCIETY CONSULTING		
16	012440000F1065	012440000F1065	0,23	LES COPROPRIETAIRES	AGC DE L'AIN COSMOS GEOMETRES-EXPERTS ORTHO - PODO - SANTE	0	
17	uf012440114377	012440000F0917 012440000F0928 012440000F0930	0,22	SCI DI TROCCHIO		0	
18	uf012440300035	012440000F1061 012440000F1062 012440000F1063	0,13	CTE DE COMMUNES DE LA PLAINE DE L'AIN		0	
19	uf012440321380	012440000F1012 012440000F1014 012440000F1027 012440000F1031 012440000F1032 012440000F1034 012440000F1035 012440000F1046 012440000F1047 012440000F1051 012440000F1064	2,64	CTE DE COMMUNES DE LA PLAINE DE L'AIN		0	
20	uf012440321385	012440000F1049 012440000F1050 012440000F1052	0,2	SCI DES SIX GRANGES	HEXAGRAM	0	

ZAE la Bassette

Commune(s) : Meximieux



Compétence

Intercommunale

12 %
vacance selon
LOCOMVAC

0%
vacance
rectifiée

6,6
hectares

24
unités
foncières

72
salariés
estimés

29
établissements

Nom de la zone : ZAE la Bassette

N° Repère	Identifiant Unité foncière	Liste parcellaire	Surface UF (en ha)	Propriétaire	Occupant(s)	Taux de vacance Locomvac (%)	Taux de vacance rectifiée (%)
1	012440000F0409	012440000F0409	0,1	Personne physique		0	
2	012440000F0935	012440000F0935	0,18	LES BASSETTES	LA RATIONNELLE P3 INNOVATION SASU PREMIUM OCCAZ	0	
3	012440000F0936	012440000F0936	0,41	DES SIX	STP2R	0	
4	012440000F0937	012440000F0937	0,34	LA 2J		0	
5	012440000F0938	012440000F0938	0,2	LILANDCO	VISION NOUVELLE	0	
6	012440000F0939	012440000F0939	0,2	AT INVESTISSEMENT		100	0
7	012440000F0940	012440000F0940	0,15	HELDER		0	
8	012440000F0942	012440000F0942	0,34	MG IMMO	MG AUTOMOBILE Madame NADINE DELANNAY	0	
9	012440000F0945	012440000F0945	0,76	FEDERATION APAJH		100	0
10	012440000F0969	012440000F0969	0,21	DYANTALOU CHOLVY	CONCEPT METAL	50	
11	012440000F0973	012440000F0973	0,14	Personne physique	S I D E R S. TRANSPORTS	0	
12	012440000F0974	012440000F0974	0,14	L'ESCALE		100	0
13	012440000F0978	012440000F0978	0,1	SCI 4 CARIBOUS		0	
14	012440000F0979	012440000F0979	0,11	JYS IMMO	BOUILLOUX CORINNE DE STEFANO	0	

15	012440000F0980	012440000F0980	0,12	Personne physique		0	
16	012440000F0983	012440000F0983	0,17	Personne physique	COFRADIS	0	
17	012440000F0988	012440000F0988	0,14	MIOSSEC		0	
18	012440000F0989	012440000F0989	0,19	SCI PL2F		0	
19	uf012440114870	012440000F0962 012440000F0987	0,14	Personne physique		0	
20	uf012440300020	012440000F0941 012440000F0947	0,28	SCI SOAN	CARL CARL A CASA ALVES Monsieur GEORGES COLLINET SCI SOAN	0	
21	uf012440321369	012440000F1055 012440000F1056 012440000F1058	0,23	SCI BERCO	MCP DIFFUSION	0	
22	uf012440321386	012440000F1054 012440000F1057	0,05	MEXI IMMO MEX		0	
23	uf012440340677	012440000F0948 012440000F0949 012440000F0950 012440000F0971 012440000F0981 012440000F1059	1,52	CTE DE COMMUNES DE LA PLAINE DE L'AIN	AGPOWER ALTEM MEXI KEBAB MEXI KEBAB RESTAURANT PONT SAINTE MARIE MEXI NEGOCE MEXIKEBAB RESTAURANT VTH	0	
24	uf012440340680	012440000F0972 012440000F1060	0,23	DES SIX	CONCEPTION PISCINE SERVICE POMPAGE	0	

ZAE la Leppe

Commune(s) : Meximieux



Compétence

Intercommunale

0 %
vacance selon
LOCOMVAC

0%
vacance
rectifiée

4,1
hectares

10
unités
foncières

23
salariés
estimés

7
établissements

Nom de la zone : ZAE la Leppe

N° Repère	Identifiant Unité foncière	Liste parcellaire	Surface UF (en ha)	Propriétaire	Occupant(s)	Taux de vacance Locomvac (%)	Taux de vacance rectifiée (%)
1	01244000ZI0284	01244000ZI0284	0,17	ALEXIA		0	
2	01244000ZI0286	01244000ZI0286	0,2	Personne physique		0	
3	01244000ZI0294	01244000ZI0294	0,15	INTER NEGOCES		0	
4	01244000ZI0295	01244000ZI0295	0,1	PS D		0	
5	uf012440114380	01244000ZI0199 01244000ZI0200 01244000ZI0201 01244000ZI0202 01244000ZI0203 01244000ZI0251	1,7	LA LEPPE	BARBIER FRERES DDTP Monsieur GILLES PACCARD	0	
6	uf012440114389	01244000ZI0261 01244000ZI0262	0,53	SCI LEBOVERSAND	ALYM	50	
7	uf012440114412	01244000ZI0210 01244000ZI0281	0,14	M G		0	
8	uf012440263211	01244000ZI0290 01244000ZI0293	0,15	BEAUCHASSIS	EMU	0	
9	uf012440263232	01244000ZI0204 01244000ZI0220 01244000ZI0287	0,58	JHELENE	ALLO BOX LOCATIONS	0	
10	uf012440263240	01244000ZI0291 01244000ZI0292	0,1	SCI LA CARAVELLE		0	

Non géolocalisé(s) :

Zone Commerciale d'Intermarché (Meximieux)

Commune(s) : Meximieux



Compétence

Privée

0 %

vacance selon
LOCOMVAC

0%

vacance
rectifiée

3,4

hectares

3

unités
foncières

88

salariés
estimés

6

établissements

Nom de la zone : Zone Commerciale d'Intermarché (Meximieux)

N° Repère	Identifiant Unité foncière	Liste parcellaire	Surface UF (en ha)	Propriétaire	Occupant(s)	Taux de vacance LOCOMVAC (%)	Taux de vacance rectifiée (%)
1	012440000A0828	012440000A0828	0,8	FONCIERE CHABRIERES		0	
2	uf012440114476	012440000A0797 012440000A0799 012440000A0801 012440000A0827	1,03	IMMOBILIERE EUROPEENNE DES MOUSQUETAIRES	FITNESS MEXIMIEUX	0	
3	uf012440247652	012440000A1045 012440000A1050 012440000A1214 012440000A1216 012440000A1218	1,54	CREDIT MUTUEL REAL ESTATE LEASE	CLETAL EXPRESS MEXIMIEUX EN VUE Pharmacie - MADAME LUZY FOULON QUEEN TOYS SA FRAJEAN	0	

Zone Commerciale de Carrefour Market (Meximieux)

Commune(s) : Meximieux



Compétence

Privée

0 %

vacance selon
LOCOMVAC

0%

vacance
rectifiée

2,6

hectares

3

unités
foncières

178

salariés
estimés

8

établissements

Nom de la zone : Zone Commerciale de Carrefour Market (Meximieux)

N° Repère	Identifiant Unité foncière	Liste parcellaire	Surface UF (en ha)	Propriétaire	Occupant(s)	Taux de vacance Locomvac (%)	Taux de vacance rectifiée (%)
1	012440000G2598	012440000G2598	0	COMMUNE DE MEXIMIEUX		0	
2	012440000G2676	012440000G2676	0,12	LES COPROPRIETAIRES ZAC DE LA BILLONNETTE	AMPLIFON FRANCE Krys - EUROP OPTIC La boutique Morphée - DARBIN PHARMACIE DU CENTRE COMMERCIAL MEXIMIEUX SPFPL DU CENTRE COMMERCIAL MEXIMIEUX	0	
3	uf012440232909	012440000G2808 012440000G3009 012440000G3010 012440000G3011 012440000G3012	2,46	SAS CHAMBOLLE	CSF MRJ - SA TURRI ET FILS Norauto - JCDA AUTOMOBILES	0	

Zone Commerciale des Granges

Commune(s) : Meximieux



Compétence

Privée

0 %
vacance selon
LOCOMVAC

0 %
vacance
rectifiée

1,3
hectares

5
unités
foncières

156
salariés
estimés

23
établissements

Nom de la zone : Zone Commerciale des Granges

N° Repère	Identifiant Unité foncière	Liste parcellaire	Surface UF (en ha)	Propriétaire	Occupant(s)	Taux de vacance Locomvac (%)	Taux de vacance rectifiée (%)
1	012440000F0924	012440000F0924 012440000F0925	0,2	Personne physique	LAITERIE ARTISANALE LA COTIERE LES VINS DE LA COTIERE Monsieur FATIH DINC NOVELAB RAS 010	0	
2	012440000F1008	012440000F1008	0,19	LES COPROPRIETAIRES	ACORA AIN-JURA MAARS.T MAXI-MIEUX	0	
3	uf012440114305	012440000F0906 012440000F0964 012440000F0966	0,08	COMMUNE DE MEXIMIEUX	LEITE'S MOVE Madame VIRGINIE LAROSE Monsieur DANIEL PELLET Monsieur THIERRY DRIER DE LA FORTE Monsieur THOMAS BOUFFIER SCI LA PANIERE A FRUITS	0	
4	uf012440114420	012440000F0923 012440000F0926	0,21	LA PANIERE A FRUITS	AUTO MEX BBFL SPORTS OREL SARL MICHELI BOUFFIER SDF MICHELI PELLET BOUFFIER	0	
5	uf012440263230	012440000F1006 012440000F1007	0,64	SCI DES GREMODIERES	ASL MEX MAKAI BEAUTE PICARD SURGELES TERRA NAT	0	

ZAE des Granges

Commune(s) : Montagnieu



Compétence

Intercommunale

0 %
vacance selon
LOCOMVAC

0 %
vacance
rectifiée

8,2
hectares

8
unités
foncières

4
salariés
estimés

2
établissements

Nom de la zone : ZAE des Granges

N° Repère	Identifiant Unité foncière	Liste parcellaire	Surface UF (en ha)	Propriétaire	Occupant(s)	Taux de vacance Locomvac (%)	Taux de vacance rectifiée (%)
1	012550000B1681	012550000B1681	0,49	Personne physique		0	
2	012550000B1747	012550000B1747	0,2	D L G		33,33	
3	012550000B1748	012550000B1748	0,2	Personne physique		0	
4	012550000B1897	012550000B1897	0,3	SERVICE DEPARTEMENTAL D'INCENDIE ET DE		33,33	
5	012550000B1917	012550000B1917	0,16	SCI NJF	FORNAINI COUVERTURE BARDAGE	0	
6	012550000B1918	012550000B1918	2,18	CTE DE COMMUNES DE LA PLAINE DE L'AIN		0	
7	uf012550121013	012550000B0732 012550000B0733	0,23	Personne physique		0	
8	uf012550300532	012550000B0559 012550000B0560 012550000B0561 012550000B0562 012550000B0715 012550000B0717 012550000B0718 012550000B0719 012550000B0720 012550000B0721 012550000B0722 012550000B0723 012550000B0724 012550000B0725 012550000B0726 012550000B0727 012550000B0728	4,3	CHENAVIER	Monsieur CHAIB ARKIZA	0	

		012550000B0729					
		012550000B0730					
		012550000B0731					
		012550000B0858					
		012550000B1420					
		012550000B1421					
		012550000B1863					

ZAE le Giroux

Commune(s) : Rignieux-Le-Franc



Compétence

Intercommunale

0 %
vacance selon
LOCOMVAC

0 %
vacance
rectifiée

4,1
hectares

8
unités
foncières

9
salariés
estimés

5
établissements

Nom de la zone : ZAE le Giroux

N° Repère	Identifiant Unité foncière	Liste parcellaire	Surface UF (en ha)	Propriétaire	Occupant(s)	Taux de vacance LOCOMVAC (%)	Taux de vacance rectifiée (%)
1	01325000ZE0452	01325000ZE0452	0,1	Personne physique	AUTO TECH SERVICES CAN AUTO	0	
2	01325000ZE0513	01325000ZE0513	0,14	SCI STEDIDAUR	ENTREPRISE JUENET SERGE	0	
3	01325000ZE0530	01325000ZE0530	0,3	Personne physique		0	
4	01325000ZE0531	01325000ZE0531	0,22	Personne physique		0	
5	01325000ZE0532	01325000ZE0532	0,22	Personne physique		0	
6	01325000ZE0537	01325000ZE0537	1,44	SCI LA TULIPE		0	
7	uf013250149795	01325000ZE0533 01325000ZE0534 01325000ZE0535 01325000ZE0536	0,13	LES COPROPRIETAIRES DE LA VOIRIE ZE533 ZE534		0	
8	uf013250343195	01325000ZE0256 01325000ZE0257	1,59	MACSCI	MACMATERIEL NTA- NOUVELLE TOLERIE DE L'AIN	0	

ZAE le Pollet

Commune(s) : Saint-Maurice-De-Gourdans



Compétence

Intercommunale

9 %
vacance selon
LOCOMVAC

9%
vacance
rectifiée

13
hectares

11
unités
foncières

10
salariés
estimés

5
établissements

Nom de la zone : ZAE le Pollet

N° Repère	Identifiant Unité foncière	Liste parcellaire	Surface UF (en ha)	Propriétaire	Occupant(s)	Taux de vacance Locomvac (%)	Taux de vacance rectifiée (%)
1	013780000A0034	013780000A0034	0,49	SCI VICTORIA	PICQ FRANCK SARL SERES 01	0	
2	013780000A0035	013780000A0035	2,17	SOCIETE CIVILE SCI LA LYONNAISE		0	
3	013780000F0239	013780000F0239	0,14	SECTION DE POLLET		0	
4	013780000F0985	013780000F0985	0,12	ENTREPRISE GENERALE DUCRY		0	
5	013780000F0986	013780000F0986	0,09	Personne physique		0	
6	013780000F1517	013780000F1517	0	COMMUNE DE SAINT MAURICE DE GOURDANS		0	
7	013780000F1612	013780000F1612	0,52	Personne physique	DEMOLITION AUTO CALARD	0	
8	013780000F1616	013780000F1616	0,06	COMMUNE DE SAINT MAURICE DE GOURDANS		0	
9	013780000F1722	013780000F1722	2,3	SARL DU BALLE		0	
10	uf013780172420	013780000F0982 013780000F0983 013780000F0984 013780000F0987 013780000F0988 013780000F1578 013780000F1580 013780000F1582 013780000F1584 013780000F1585	2,38	DU BOCHET	ENTREPRISE GENERALE DUCRY	100	
11	uf013780328300	013780000F1613 013780000F1614	4,12	SCI ASSOCIES DE LA PLAINE DE L'AIN	PAPREC GRAND EST	0	

	013780000F1615						
	013780000F1705						
	013780000F1721						

ZAE des Fromentaux

Commune(s) : Saint-Maurice-De-Rémens



Compétence

Sem plaine de l'ain

0 %

vacance selon
LOCOMVAC

0%

vacance
rectifiée

37,2

hectares

2

unités
foncières

0

salariés
estimés

0

établissements

Nom de la zone : ZAE des Fromentaux

N° Repère	Identifiant Unité foncière	Liste parcellaire	Surface UF (en ha)	Propriétaire	Occupant(s)	Taux de vacance Locomvac (%)	Taux de vacance rectifiée (%)
1	01213000ZK0039	01213000ZK0039	2,18	PLAINE DE L'AIN DEVELOPPEMENT		0	
2	uf013790304431	01379000AK0320 01379000AL0072 01379000AL0091	34,99	PLAINE DE L'AIN DEVELOPPEMENT		0	

ZAE du Moulin à papier

Commune(s) : Saint-Rambert-En-Bugey



Compétence

Intercommunale

15 %
vacance selon
LOCOMVAC

0%
vacance
rectifiée

8,3
hectares

20
unités
foncières

51
salariés
estimés

6
établissements

Nom de la zone : ZAE du Moulin à papier

N° Repère	Identifiant Unité foncière	Liste parcellaire	Surface UF (en ha)	Propriétaire	Occupant(s)	Taux de vacance Locomvac (%)	Taux de vacance rectifiée (%)
1	01384000AI0031	01384000AI0031	0,32	DIRECTION DEPARTEMENTALE DES TERRITOIRES		0	
2	01384000AI0077	01384000AI0077	0	ENEDIS		0	
3	01384000AI0140	01384000AI0140	0,2	Personne physique		0	
4	01384000AI0154	01384000AI0154	0,01	COMMUNAUTE DE COM VALLEE DE L'ALBARINE		0	
5	01384000AI0174	01384000AI0174	0,03	COMMUNE DE SAINT-RAMBERT-EN-BUGEY		0	
6	01384000AI0241	01384000AI0241	0,27	CJS 2027		0	
7	01384000AI0247	01384000AI0247	0,07	COMMUNE DE SAINT-RAMBERT-EN-BUGEY		0	
8	01384000AI0248	01384000AI0248	0,47	SERVICE DEPARTEMENTAL D'INCENDIE ET DE		100	0
9	01384000AI0249	01384000AI0249	1,24	COMMUNE DE SAINT-RAMBERT-EN-BUGEY		0	
10	01384000AI0250	01384000AI0250	0,21	Personne physique	EURL ERIC NESME	0	
11	01384000AI0264	01384000AI0264	0	ETAT MINISTERE DE L'ENVIRONNEMENT		100	0
12	uf013840175229	01384000AI0026 01384000AI0029 01384000AI0097 01384000AI0128 01384000AI0181 01384000AI0182 01384000AI0183 01384000AI0185 01384000AI0188 01384000AI0189	2,69	COMMUNE DE SAINT-RAMBERT-EN-BUGEY		0	

		01384000AI0190 01384000AI0191 01384000AI0192 01384000AI0193 01384000AI0206 01384000AI0207 01384000AI0208 01384000AI0209 01384000AI0251					
13	uf013840175232	01384000AI0072 01384000AI0136 01384000AI0145 01384000AI0158 01384000AI0176 01384000AI0177 01384000AI0178 01384000AI0222 01384000AI0224 01384000AI0226	0,64	COMMUNE DE SAINT-RAMBERT-EN-BUGEY		0	
14	uf013840176249	01384000AI0093 01384000AI0094 01384000AI0095	0,72	Personne physique		0	
15	uf013840252706	01384000AI0239 01384000AI0244 01384000AI0266 01384000AI0267	0,08	COMMUNE DE SAINT-RAMBERT-EN-BUGEY		0	
16	uf013840284111	01384000AI0195 01384000AI0223 01384000AI0225 01384000AI0237	0,81	CTE DE COMMUNES DE LA PLAINE DE L'AIN	A.E.I. AGENCEMENT EQUIPEMENT IDENTITE VISUELLE TRAVAUX SPECIAUX ET MICROPIEUX	0	
17	uf013840284112	01384000AI0180 01384000AI0197 01384000AI0198	0,7	CTE DE COMMUNES DE LA PLAINE DE L'AIN		100	0

		01384000AI0199					
18	uf013840304597	01384000AI0258 01384000AI0263	0,14	DIRECTION DEPARTEMENTALE DES TERRITOIRES		0	
19	uf013840328644	01384000AI0256 01384000AI0257 01384000AI0260 01384000AI0261	0	CTE DE COMMUNES DE LA PLAINE DE L'AIN		0	
20	uf013840328646	01384000AI0228 01384000AI0229 01384000AI0231 01384000AI0233 01384000AI0234 01384000AI0235 01384000AI0240 01384000AI0242 01384000AI0243 01384000AI0259 01384000AI0262 01384000AI0265	0,76	BCM METALLERIE SAS	BCM METALLERIE SAS MILI	0	

Madame BEATRICE FRUCHARD

Non géolocalisé(s) :

Zone Commerciale d'Intermarché

Commune(s) : Saint-Rambert-En-Bugey



Compétence

Privée

0 %

vacance selon
LOCOMVAC

0%

vacance
rectifiée

0,3

hectares

3

unités
foncières

15

salariés
estimés

2

établissements

Nom de la zone : Zone Commerciale d'Intermarché

N° Repère	Identifiant Unité foncière	Liste parcellaire	Surface UF (en ha)	Propriétaire	Occupant(s)	Taux de vacance Locomvac (%)	Taux de vacance rectifiée (%)
1	01384000AD0050	01384000AD0050 01384000AD0166	0,46	LES COPROPRIETAIRES DE L'IMM AD50	GAIA ROMYCOUR	0	
2	01384000AD0302	01384000AD0302	0,05	FONCIERE CHABRIERES		0	
3	01384000AD0303	01384000AD0303	0	COMMUNAUTE DE COM VALLEE DE L'ALBARINE		0	

Zone Commerciale d'Intermarché (Saint-Rambert-En-Bugey)

Commune(s) : Saint-Rambert-En-Bugey

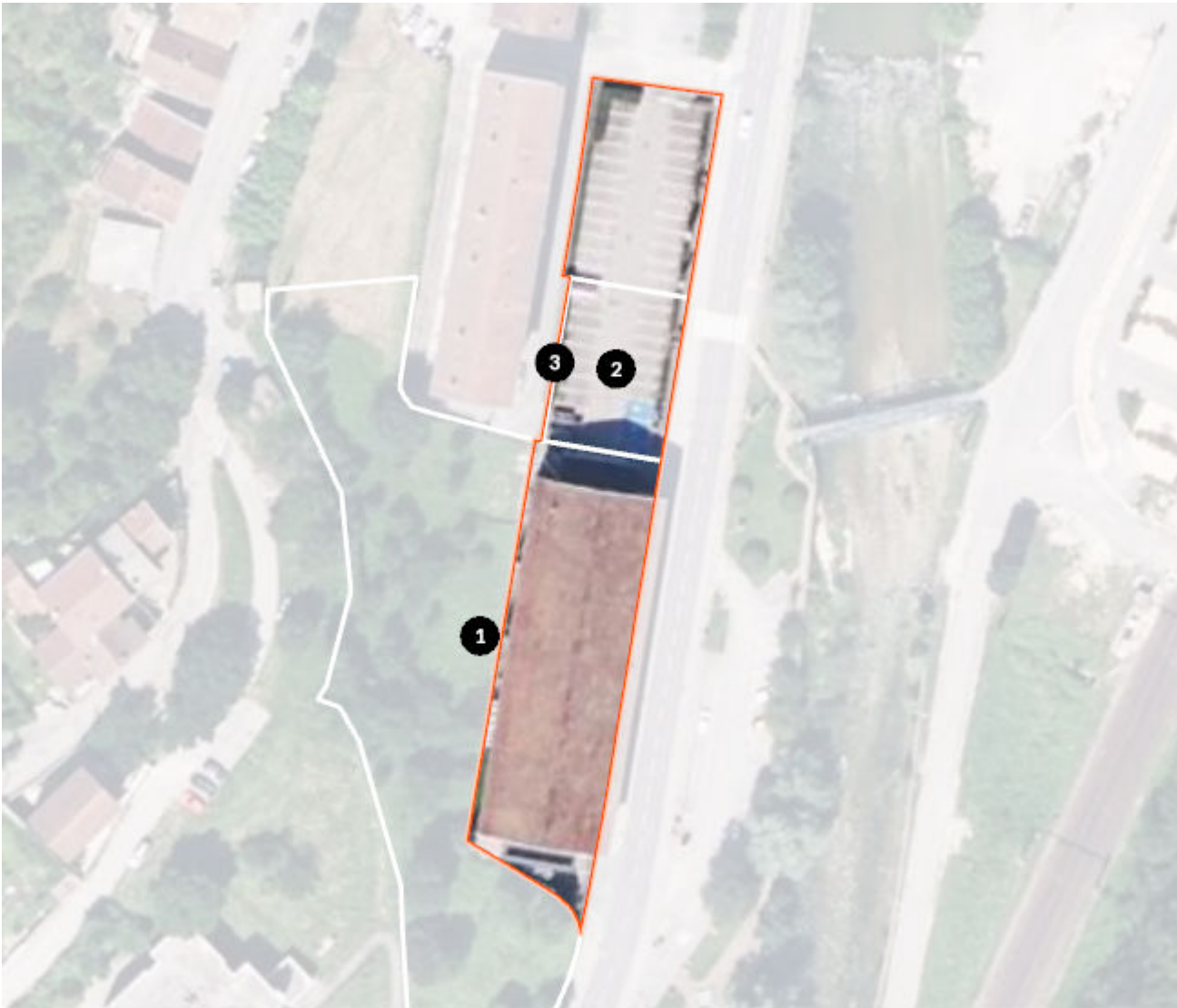

Compétence

Privée

0 %

vacance selon
LOCOMVAC

0%

vacance
rectifiée

0,3

hectares

3

unités
foncières

15

salariés
estimés

2

établissements

Nom de la zone : Zone Commerciale d'Intermarché (Saint-Rambert-En-Bugey)

N° Repère	Identifiant Unité foncière	Liste parcellaire	Surface UF (en ha)	Propriétaire	Occupant(s)	Taux de vacance LOCOMVAC (%)	Taux de vacance rectifiée (%)
1	01384000AD0050	01384000AD0050 01384000AD0166	0,46	LES COPROPRIETAIRES DE L'IMM AD50	GAIA ROMYCOUR	0	
2	01384000AD0302	01384000AD0302	0,05	FONCIERE CHABRIERES		0	
3	01384000AD0303	01384000AD0303	0	COMMUNAUTE DE COM VALLEE DE L'ALBARINE		0	

Zone Commerciale d'Intermarché (Saint-Rambert-En-Bugey)

Commune(s) : Saint-Rambert-En-Bugey



Compétence

Privée

0 %

vacance selon
LOCOMVAC

0%

vacance
rectifiée

0,3

hectares

3

unités
foncières

15

salariés
estimés

2

établissements

Nom de la zone : Zone Commerciale d'Intermarché (Saint-Rambert-En-Bugey)

N° Repère	Identifiant Unité foncière	Liste parcellaire	Surface UF (en ha)	Propriétaire	Occupant(s)	Taux de vacance Locomvac (%)	Taux de vacance rectifiée (%)
1	01384000AD0050	01384000AD0050 01384000AD0166	0,46	LES COPROPRIETAIRES DE L'IMM AD50	GAIA ROMYCOUR	0	
2	01384000AD0302	01384000AD0302	0,05	FONCIERE CHABRIERES		0	
3	01384000AD0303	01384000AD0303	0	COMMUNAUTE DE COM VALLEE DE L'ALBARINE		0	

ZAE de Saint-Sorlin-en-Bugey

Commune(s) : Saint-Sorlin-En-Bugey



Compétence

Intercommunale

5 %
vacance selon
LOCOMVAC

0%
vacance
rectifiée

21,7
hectares

20
unités
foncières

239
salariés
estimés

9
établissements

Nom de la zone : ZAE de Saint-Sorlin-en-Bugey

N° Repère	Identifiant Unité foncière	Liste parcellaire	Surface UF (en ha)	Propriétaire	Occupant(s)	Taux de vacance Locomvac (%)	Taux de vacance rectifiée (%)
1	01386000ZB0008	01386000ZB0008	0,44	ATC	GSA ISO SARLU Monsieur JEROME CAILLET	0	
2	01386000ZB0013	01386000ZB0013	0,18	Personne physique	Madame SANDRINE MOURIER Monsieur SEBASTIEN NANCHI	50	
3	01386000ZB0015	01386000ZB0015	0,53	Personne physique		0	
4	01386000ZB0016	01386000ZB0016	0,09	Personne physique		0	
5	01386000ZB0558	01386000ZB0558	0,16	ASAP IMMO		0	
6	01386000ZB0559	01386000ZB0559	0,15	Personne physique		0	
7	01386000ZB0607	01386000ZB0607	0,22	Personne physique		0	
8	01386000ZB0609	01386000ZB0609	0,36	Personne physique		0	
9	01386000ZB0611	01386000ZB0611	0,23	Personne physique		0	
10	uf013860176590	01386000ZB0612 01386000ZB0614	0,05	COMMUNE DE SAINT SORLIN EN BUGEY		0	
11	uf013860176591	01386000ZB0605 01386000ZB0606	0,01	COMMUNE DE SAINT SORLIN EN BUGEY		0	
12	uf013860176616	01386000ZB0613 01386000ZB0615	0,67	CASTELLI	AXEIS 01 AXEIS GROUPE	0	
13	uf013860176639	01386000ZB0057 01386000ZB0058 01386000ZB0059	1,87	AGORA COMMERCIAL PROPERTIES		100	0

		01386000ZB0060 01386000ZB0325 01386000ZB0675				
14	uf013860176670	01386000ZB0364 01386000ZB0365	0,74	Personne physique		50
15	uf013860176756	01386000ZB0011 01386000ZB0012 01386000ZB0669	0,17	Personne physique		0
16	uf013860176792	01386000ZB0604 01386000ZB0666	0,58	Personne physique		0
17	uf013860176952	01386000ZB0667 01386000ZB0670	0,19	Personne physique		0
18	uf013860252784	01386000ZB0042 01386000ZB0046 01386000ZB0326 01386000ZB0332 01386000ZB0337 01386000ZB0406 01386000ZB0407 01386000ZB0530 01386000ZB0531 01386000ZB0674 01386000ZB0677	14,48	SOCIETE CIVILE ROCHER POUPONE	CSF GXO LOGISTICS FRANCE PCH	0
19	uf013860328829	01386000ZB0608 01386000ZB0610	0,02	Personne physique		0
20	uf013860345239	01386000ZB0361 01386000ZB0362 01386000ZB0363	0,32	Personne physique		0

Parc Industriel de la Plaine de l'Ain

Commune(s) : Saint-Vulbas, Blyes, Lagnieu, Chazey-Sur-Ain, Sainte-Julie

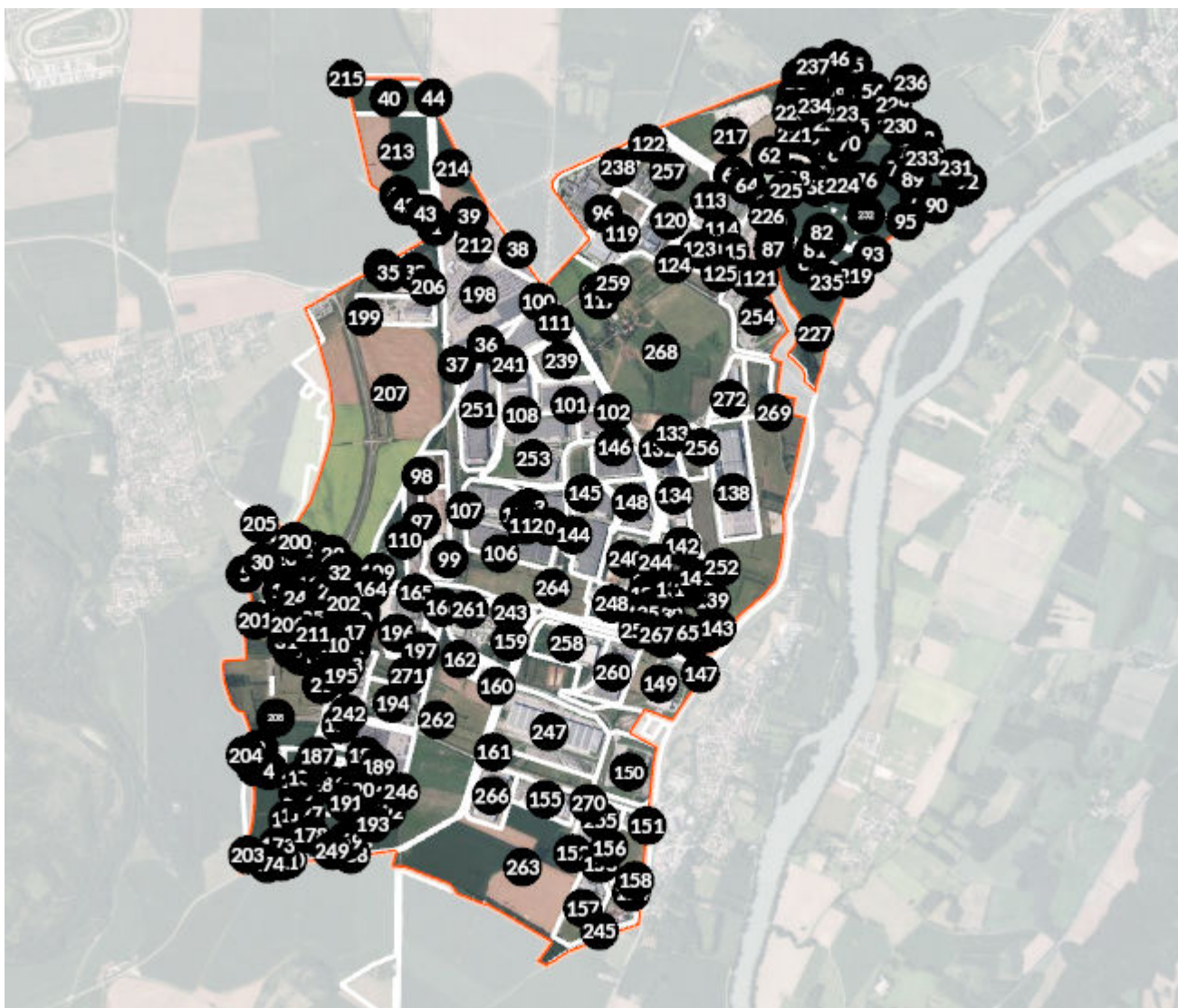

Compétence

Syndicat mixte

1 %
vacance selon
LOCOMVAC

0%
vacance
rectifiée

1065,1
hectares

272
unités
foncières

6683
salariés
estimés

285
établissements

Détail des unités foncières :

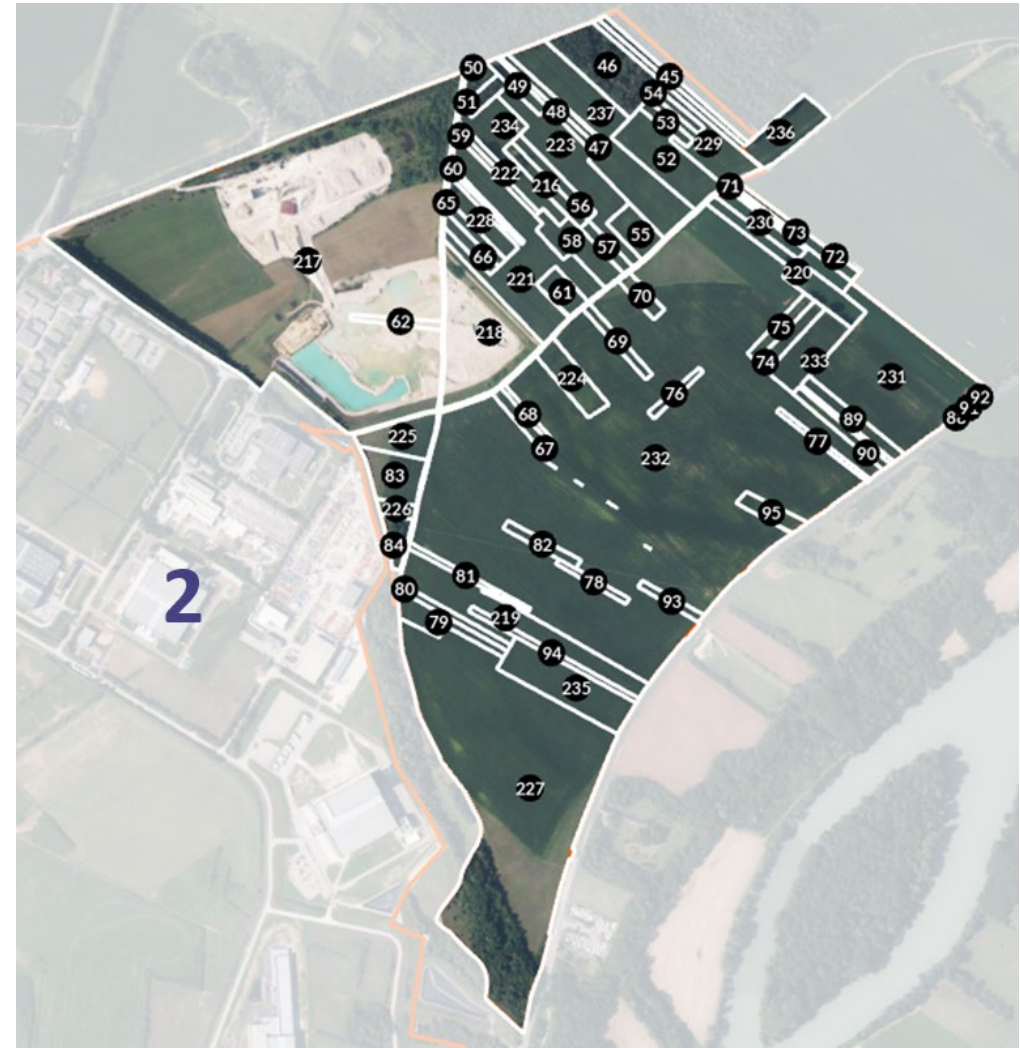
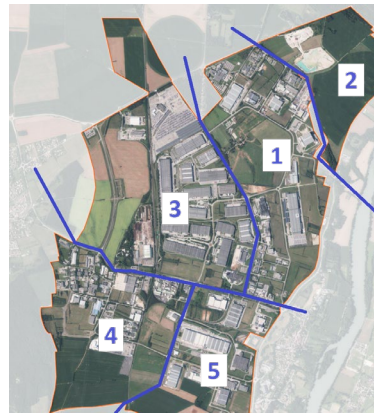





Nom de la zone : Parc Industriel de la Plaine de l'Ain

N° Repère	Identifiant Unité foncière	Liste parcellaire	Surface UF (en ha)	Propriétaire	Occupant(s)	Taux de vacance Locomvac (%)	Taux de vacance rectifiée (%)
1	010470000A1028	010470000A1028	0,07	SYNDICAT MIXTE DU PARC INDUSTRIEL DE LA		0	
2	010470000B0158	010470000B0158	0,64	Personne physique		0	
3	010470000B0160	010470000B0160	0,62	Personne physique		0	
4	010470000B0162	010470000B0162	0,59	Personne physique		0	
5	01047000AA0002	01047000AA0002	3	ORANO DS- DEMANTELEMENT ET SERVICES	ORANO DS- DEMANTELEMENT ET SERVICES	0	
6	01047000AA0012	01047000AA0012	0,2	FONCIERE VAUGELAS	AINFINY AURANOVE MANPOWER FRANCE MARECHAL ELECTRICITE GENERALE ET AGENCEMENT Monsieur PIERRE MARECHAL RESSORTS DE L'AIN	0	
7	01047000AA0013	01047000AA0013	1,2	SCBL LES PLATANES	AUMS AXIONE ECB F&L EVENTS	11,11	
8	01047000AA0014	01047000AA0014	0,69	ENEDIS		0	
9	01047000AA0015	01047000AA0015	0,61	ALFONSO		0	
10	01047000AA0016	01047000AA0016	0,42	MARTIMBERT		0	
11	01047000AA0017	01047000AA0017	1,31	SCI DES COMBIERES		0	
12	01047000AA0021	01047000AA0021	0,25	NEXTWAVE II		0	

13	01047000AA0023	01047000AA0023	0,6	BFR SYSTEMS	BFR SYSTEMS	0	
14	01047000AA0027	01047000AA0027	1,21	SODAL	BEKAA CHERITE F INTEGRALL TECHNOLOGIES MDC PRINT PLX SYSTEMES POWER SOLUTIONS FRANCE SODAL T P A ENNOBLISSEMENT	0	
15	01047000AA0029	01047000AA0029	0,61	SCI LENAEL		0	
16	01047000AA0030	01047000AA0030	0,3	SCI PG IMMO	PG PROCESS SOLUFROID	0	
17	01047000AA0032	01047000AA0032	0,4	NICOCHARP	R PLUS R RECUPERATION ET RENOVATION	0	
18	01047000AA0038	01047000AA0038	0,46	TERIDEAL TARVEL	TERIDEAL TARVEL	0	
19	01047000AA0040	01047000AA0040	0,64	SCI DES COMBIERES	SPI	0	
20	01047000AA0042	01047000AA0042	1,64	COMBES IMMO		0	
21	01047000AA0048	01047000AA0048	1,09	DU BOIS DES TERRES		0	
22	01047000AA0051	01047000AA0051	0,1	SCI DES COMBIERES		0	
23	01047000AA0060	01047000AA0060	0,4	2P DEUX		0	
24	01047000AA0063	01047000AA0063 01047000AA0064	0,63	LES COPROPRIETAIRES DE L IMMEUBLE AA63 64	AIN ELEC SERVICES A.E.S. BHPAF IMMOBILIER LES ATELIERS D'ANI MTI MAINTENANCE	0	
25	01047000AA0065	01047000AA0065	0,5	SCI GIDEAL	Monsieur JEAN DUMAS	0	
26	01047000AA0070	01047000AA0070	0,37	SCI BI-TWINS	ADJUS	0	

					FLAP ETANCHEITE & SERVICES INSERLEC KVZ DENTAL		
27	01047000AA0074	01047000AA0074 01047000AA0079	0,66	LES COPROPRIETAIRES	CAP AIN	33,33	
28	01047000AA0077	01047000AA0077	0,67	NATIOCREDIBAIL	WIDEM LOGISTIQUE FRANCE	0	
29	01047000AA0078	01047000AA0078	0,82	LES COPROPRIETAIRES DE L IMM AA78 EX 56 LES	ASSEMBLAGE ET CONFECTION ETANCHE DE TISSUS HVAC AUVERGNE RHONE ALPES	8,33	
30	01047000AA0080	01047000AA0080	0,51	YVAN		0	
31	01047000AA0084	01047000AA0084	0,32	WIMO		0	
32	01047000AA0086	01047000AA0086	0,28	PERFF		0	
33	01047000AB0001	01047000AB0001	1,1	GRAHAM PACKAGING EUROPE	GRAHAM PACKAGING EUROPE	0	
34	01047000AB0008	01047000AB0008	0,05	GRTGAZ		0	
35	01047000AB0009	01047000AB0009	0	PPCC LYON		0	
36	01047000AB0015	01047000AB0015	1,3	PLA 2A IMMOBILIER		0	
37	01047000AB0016	01047000AB0016	2,66	EIF SAINT VULBAS		0	
38	01099000D1112	01099000D1112	0,11	COMMUNE DE CHAZEY-SUR-AIN		0	
39	01099000D1128	01099000D1128	1,02	SYNDICAT MIXTE DU PARC INDUSTRIEL DE LA		0	
40	01099000ZI0012	01099000ZI0012	6,82	Personne physique		0	
41	01099000ZI0015	01099000ZI0015	0,38	Personne physique		0	
42	01099000ZI0016	01099000ZI0016	1,38	Personne physique		0	

43	01099000ZI0017	01099000ZI0017	0,53	Personne physique		0	
44	01099000ZI0020	01099000ZI0020	1,75	SYNDICAT MIXTE DU PARC INDUSTRIEL DE LA		0	
45	012020000K0173	012020000K0173	0,36	SYNDICAT MIXTE DU PARC INDUSTRIEL DE LA		0	
46	012020000K0175	012020000K0175	1,56	SYNDICAT MIXTE DE LA PLAINE DE L AIN		0	
47	012020000K0178	012020000K0178	0,32	Personne physique		0	
48	012020000K0179	012020000K0179	0,23	Personne physique		0	
49	012020000K0182	012020000K0182	0,26	Personne physique		0	
50	012020000K0183	012020000K0183	0,24	Personne physique		0	
51	012020000K0184	012020000K0184	0,24	SYNDICAT MIXTE DE LA PLAINE DE L AIN		0	
52	012020000K0191	012020000K0191	1,39	Personne physique		0	
53	012020000K0192	012020000K0192	0,21	Personne physique		0	
54	012020000K0194	012020000K0194	0,17	Personne physique		0	
55	012020000K0197	012020000K0197	0,5	Personne physique		0	
56	012020000K0199	012020000K0199	0,38	Personne physique		0	
57	012020000K0202	012020000K0202	0,24	Personne physique		0	
58	012020000K0203	012020000K0203	0,79	SYNDICAT MIXTE DU PARC INDUSTRIEL DE LA		0	
59	012020000K0207	012020000K0207	0,21	Personne physique		0	
60	012020000K0212	012020000K0212	0,13	SYNDICAT MIXTE DE LA PLAINE DE L AIN		0	
61	012020000K0215	012020000K0215	0,39	SYNDICAT MIXTE DE LA PLAINE DE L AIN		0	

62	012020000K0231	012020000K0231	0,2	LES FILS DE PIERRE RUDIGOZ		0
63	012020000K0248	012020000K0248	0,34	DE RUFFIEUX		0
64	012020000K0249	012020000K0249	0,21	Personne physique		0
65	012020000K1627	012020000K1627	0,26	Personne physique		0
66	012020000K1628	012020000K1628	0,27	Personne physique		0
67	012020000L0914	012020000L0914	0,26	SYNDICAT MIXTE DE LA PLAINE DE L AIN		0
68	012020000L0915	012020000L0915	0,12	Personne physique		0
69	012020000L0926	012020000L0926	0,26	SYNDICAT MIXTE DE LA PLAINE DE L AIN		0
70	012020000L0930	012020000L0930	0,24	Personne physique		0
71	012020000L0944	012020000L0944	0,38	DE RUFFIEUX		0
72	012020000L0945	012020000L0945	0,37	SYNDICAT MIXTE DE LA PLAINE DE L AIN		0
73	012020000L0946	012020000L0946	0,16	SYNDICAT MIXTE DU PARC INDUSTRIEL DE LA		0
74	012020000L0979	012020000L0979	0,38	Personne physique		0
75	012020000L0980	012020000L0980	0,33	Personne physique		0
76	012020000L0986	012020000L0986	0,16	SYNDICAT MIXTE DE LA PLAINE DE L AIN		0
77	012020000L1006	012020000L1006	0,17	SYNDICAT MIXTE DE LA PLAINE DE L AIN		0
78	012020000L1047	012020000L1047	0,16	Personne physique		0
79	012020000L1089	012020000L1089	0,56	SYNDICAT MIXTE DE LA PLAINE DE L AIN		0
80	012020000L1090	012020000L1090	0,29	SYNDICAT MIXTE DU PARC INDUSTRIEL DE LA		0

81	012020000L1092	012020000L1092	0,21	Personne physique		0
82	012020000L1100	012020000L1100	0,26	Personne physique		0
83	012020000L1115	012020000L1115	0,82	Personne physique		0
84	012020000L1118	012020000L1118	0,33	Personne physique		0
85	012020000L1119	012020000L1119	0,03	SYNDICAT MIXTE DU PARC INDUSTRIEL DE LA		0
86	012020000L1120	012020000L1120	0,02	SYNDICAT MIXTE DE LA PLAINE DE L AIN		0
87	012020000L1121	012020000L1121	0,01	SYNDICAT MIXTE DU PARC INDUSTRIEL DE LA		0
88	012020000L1680	012020000L1680	0,01	Personne physique		0
89	012020000L1728	012020000L1728	0,48	Personne physique		0
90	012020000L1732	012020000L1732	0,35	Personne physique		0
91	012020000L1764	012020000L1764	0,01	Personne physique		0
92	012020000L1766	012020000L1766	0,02	Personne physique		0
93	012020000L1780	012020000L1780	0,19	Personne physique		0
94	012020000L1804	012020000L1804	0,36	SYNDICAT MIXTE DU PARC INDUSTRIEL DE LA		0
95	012020000L2015	012020000L2015	0,34	Personne physique		0
96	013660000D0598	013660000D0598	0,76	SFIMO		0
97	01390000AA0002	01390000AA0002	3,04	SA MS2		0
98	01390000AA0003	01390000AA0003	4,99	SAINTE COLOMBE		0
99	01390000AA0004	01390000AA0004	7,12	MONNET SEVE SA	MONNET SEVE SA	0

100	01390000AA0008	01390000AA0008	0,73	GEFCO SA		0	
101	01390000AA0012	01390000AA0012	6,42	LYON 3	GEODIS E-LOGISTICS FRANCE NTN-SNR ROULEMENTS	0	
102	01390000AA0013	01390000AA0013	3,79	LOGICOR 1	HYDRALIANS LOGISTIQUE KUEHNE + NAGEL SOLUTIONS LENNIE PRODEX LOGISTIQUE	0	
103	01390000AA0018	01390000AA0018	4,4	SCI DISTRIPOLE PLAINE DE L'AIN BAT C	GXO LOGISTICS FRANCE	0	
104	01390000AA0019	01390000AA0019	0,04	ASS AFUL DISTRIPOLE PLAINE DE L'AIN		100	0
105	01390000AA0021	01390000AA0021	0,04	ASS AFUL DISTRIPOLE PLAINE DE L'AIN		0	
106	01390000AA0022	01390000AA0022	14,79	SCI DISTRIPOLE DE LA PLAINE DE L'AIN	LOGISTIQUE SPORTS ET LOISIRS MR LOGISTIQUE	0	
107	01390000AA0023	01390000AA0023	0,3	ASS AFUL DISTRIPOLE PLAINE DE L'AIN		0	
108	01390000AA0025	01390000AA0025	5,37	LES COPROPRIETAIRES DE L IMMEUBLE AA 25	F2J ASSOCIES PARTICIPATIONS ASTR'IN DEVELOPPEMENT (P.A.D.)	0	
109	01390000AA0033	01390000AA0033	0,11	CAJ II	FALABELLA VALENTE - L'ESPRIT AU VERT	0	
110	01390000AA0036	01390000AA0036	0,08	MONNET SEVE SA		0	
111	01390000AA0037	01390000AA0037	6,14	PLA 2A IMMOBILIER	ASTR'IN FINANCES ET MANAGEMENT ASTR'IN LOGISTIQUE COMPASS GROUP FRANCE GXO LOGISTICS FRANCE LES ECURIES DE LA PLAINE DE L'AIN	0	
112	01390000AA0039	01390000AA0039	0,98	SCI DISTRIPOLE DE LA PLAINE DE L'AIN	SYNERGIE	0	
113	01390000AB0004	01390000AB0004	3,33	SNC L'EQUIPE	CAMPENON BERNARD MANAGEMENT	0	

					VINCI CONSTRUCTION FRANCE		
114	01390000AB0005	01390000AB0005	3,63	SCI PONT DU GARD	LIB INDUSTRIES	0	
115	01390000AB0006	01390000AB0006	5,69	CITINEA	SOLUMAT RHONE ALPES	0	
116	01390000AB0016	01390000AB0016	0,46	SCI VERTOURISME	DPOOL SARL PAIMOTEL	0	
117	01390000AB0019	01390000AB0019	0,2	SCI DU POLO CLUB		0	
118	01390000AB0033	01390000AB0033	0,05	TDF		0	
119	01390000AB0045	01390000AB0045	8,77	SFIMO	SONELOG SONEPAR FRANCE DISTRIBUTION	0	
120	01390000AB0046	01390000AB0046	5,28	FINAMUR		0	
121	01390000AB0050	01390000AB0050	0,69	IMMOTECH		0	
122	01390000AB0063	01390000AB0063	0,21	PLASTIC OMNIUM AUTO EXTERIEUR SERVICES		0	
123	01390000AB0072	01390000AB0072	5,02	GEORG UTZ SARL	GEORG UTZ SARL VCSP BATIMENT FRANCE	0	
124	01390000AB0074	01390000AB0074	0,5	SEACLEAR		0	
125	01390000AB0091	01390000AB0091	0,67	SCI PLAINE DE L'AIN 2021		0	
126	01390000AC0011	01390000AC0011	0,47	DECULLIER FRERES	ALC GENIE CLIMATIQUE LES HALLES DE SAINT-VULBAS	0	
127	01390000AC0019	01390000AC0019 01390000AC0020	0,6	LES COPROPRIETAIRES DE L'IMM CADASTRE AC19	A.I.R.COURTAGE ASSURANCES BELYSA AUTOMATION PARASITE DESIGN	0	
128	01390000AC0022	01390000AC0022	0,4	LA FAILLE	SPI	0	

129	01390000AC0025	01390000AC0025	0,11	LA FAILLE		0	
130	01390000AC0026	01390000AC0026	0,3	ALCARAZ ROLAND	ETABLISSEMENTS R ALCARAZ SPIL	0	
131	01390000AC0044	01390000AC0044	0,5	LE VILLAGE	3C INVEST ACTIFIVE CONCEPT AITEC-PLUS ARHD1 AXIS 01 CRAI DE GRAET CONSULTING LYON DOMINO MISSIONS LYON NORD-SUD DOMINO ROAD DV ELECTRONIQUE EUROPE SERVICES PROPRETE FD SECURITE FULL METAL CARTIER IMPORT PARIS IN.FI.NE JCRK LES COMPAGNONS Madame ODILE BOUDOT PROGRAMMATION STRATEGIE MESURE CONTROLE PROMAN 068 PROMAN 070 PROMAN 080 PROMAN 097 PROMAN 125 PROMAN 215 SADRE SADRE FINANCE SCC SECURHOME SEGISCOLA START PEOPLE	0	
132	01390000AC0049	01390000AC0049	3,63	BARILLA FRANCE	BARILLA FRANCE	0	

133	01390000AC0050	01390000AC0050	0,68	HARRY S FRANCE		0	
134	01390000AC0072	01390000AC0072	3,72	KBC BAIL IMMOBILIER FRANCE	VANDEMOORTELE BAKERY PRODUCTS FRANCE	0	
135	01390000AC0075	01390000AC0075	0,27	SCI 3V	CONFLUENCE MANDARINE-SERVICES PLATMOBIL RESIDENCE MANDARINE SPI & CO	0	
136	01390000AC0077	01390000AC0077	0,17	SCI IDERLANTE	PLATMOBIL	0	
137	01390000AC0082	01390000AC0082	0,01	COMPAGNIE NATIONALE DU RHONE		0	
138	01390000AC0093	01390000AC0093	13,38	LES COPROPRIETAIRES DE L IMMEUBLE AC 93	LIMA	0	
139	01390000AC0103	01390000AC0103	0,88	CAP INVEST - SV LH	ONET TECHNOLOGIES TI	0	
140	01390000AC0104	01390000AC0104	0,5	LE VILLAGE		0	
141	01390000AC0105	01390000AC0105	0,57	SCI MFI	CRIT ENDEL ENTHALPIA RHONE ALPES HERAS CLOTURE MOBILE ET SECURITE SARL CASELLA ELECTRICITE	0	
142	01390000AC0110	01390000AC0110	1,6	SOFRILOG	RS ACC1 SOFRILOG	0	
143	01390000AC0115	01390000AC0115	0,3	COREVAN IMMOBILIER	ENERGEL JARDIN D.SAVEURS	0	
144	01390000AD0001	01390000AD0001	0,16	SCI DISTRIPOLE DE LA PLAINE DE L'AIN		0	
145	01390000AD0002	01390000AD0002	10,06	SCI DISTRIPOLE DE LA PLAINE DE L'AIN	ADECCO FRANCE DIMOTRANS DPL	0	

					GEODIS CL RHONE-ALPES		
146	01390000AD0004	01390000AD0004	4,89	LOGICOR SHINE SAINT VULBAS SNC	HAYWARD POOL EUROPE SAS LENNIE	0	
147	01390000AD0011	01390000AD0011	0,07	ORANGE		0	
148	01390000AD0021	01390000AD0021	5,66	INS SAINT-VULBAS	ALDENE DS ALS DOUANE ATELIER PAPIER DE VERRE BOLINE GRAHAM PACKAGING EUROPE JUMPROPOSE LOG'INS ARES GXO REXEL FRANCE	0	
149	01390000AD0034	01390000AD0034	12,44	PERSAN FRANCE	ELECTRICITE DE FRANCE	0	
150	01390000AE0006	01390000AE0006	9,89	ALLARD EMBALLAGES		0	
151	01390000AE0022	01390000AE0022	1,4	XELIANS ARCHIVAGE	XELIANS ARCHIVAGE	0	
152	01390000AE0032	01390000AE0032	3,61	FINAMUR	ALLARD EMBALLAGES ORAPI ORAPI EUROPE	0	
153	01390000AE0037	01390000AE0037	0,62	CREDIT MUTUEL REAL ESTATE LEASE		0	
154	01390000AE0040	01390000AE0040	0,77	SCI DU MONT BRON	ARROW GENERIQUES ASTREE SOLAR BRICO LOGISTIC COPPER INDUSTRIES ETIC TUBES ET PROFILES ETP 4.0 GEODIS CL RHONE-ALPES	0	
155	01390000AE0059	01390000AE0059	5,27	FINAMUR		0	

156	01390000AE0062	01390000AE0062	0,67	ORAPI		0	
157	01390000AE0072	01390000AE0072	6,96	ARROW GENERIQUES		0	
158	01390000AE0074	01390000AE0074	0,47	ETP IMMOBILIER		0	
159	01390000AH0012	01390000AH0012	0,44	SCI DE COTIER	ELECTRICITE DE FRANCE S-NET LAVAGE POIDS LOURDS	0	
160	01390000AH0019	01390000AH0019	1,4	EDF DPNT DTEAM CC PFA		0	
161	01390000AH0038	01390000AH0038	0,6	A2O		0	
162	01390000AH0041	01390000AH0041	1,51	ELECTRICITE DE FRANCE		0	
163	01390000AI0002	01390000AI0002	0,02	SCI DES COMBIERES		0	
164	01390000AI0003	01390000AI0003	0,01	ERDF-AGENCE COMPTABLE-0C0324 TULLE		0	
165	01390000AI0005	01390000AI0005	6,21	SCI ROMAINS	ASTR'IN	0	
166	01390000AI0006	01390000AI0006	1,63	TREDI	CALADE AIR	0	
167	01390000AI0014	01390000AI0014	1,9	SCI SAINT VULBAS MINERAUX		0	
168	01390000AI0016	01390000AI0016	1,53	Personne physique		0	
169	01390000AI0017	01390000AI0017	1,54	Personne physique		0	
170	01390000AI0019	01390000AI0019	0,04	Personne physique		0	
171	01390000AI0020	01390000AI0020	0,19	Personne physique		0	
172	01390000AI0021	01390000AI0021	0,34	Personne physique		0	
173	01390000AI0022	01390000AI0022	0,25	Personne physique		0	
174	01390000AI0023	01390000AI0023	0,19	SYNDICAT MIXTE DU PARC INDUSTRIEL DE LA		0	

175	01390000AI0025	01390000AI0025	0,3	Personne physique		0	
176	01390000AI0026	01390000AI0026	0,65	Personne physique		0	
177	01390000AI0027	01390000AI0027	0,84	Personne physique		0	
178	01390000AI0028	01390000AI0028	2,37	Personne physique		0	
179	01390000AI0030	01390000AI0030	0,92	Personne physique		0	
180	01390000AI0031	01390000AI0031	1,7	Personne physique		0	
181	01390000AI0032	01390000AI0032	0,28	SYNDICAT MIXTE DU PARC INDUSTRIEL DE LA		0	
182	01390000AI0033	01390000AI0033	0,58	Personne physique		0	
183	01390000AI0034	01390000AI0034	0,48	Personne physique		0	
184	01390000AI0035	01390000AI0035	0,51	Personne physique		0	
185	01390000AI0036	01390000AI0036	0,49	Personne physique		0	
186	01390000AI0037	01390000AI0037	1,55	Personne physique		0	
187	01390000AI0038	01390000AI0038	0,53	Personne physique		0	
188	01390000AI0039	01390000AI0039	2,41	Personne physique		0	
189	01390000AI0040	01390000AI0040	0,69	Personne physique		0	
190	01390000AI0042	01390000AI0042	0,26	Personne physique		0	
191	01390000AI0043	01390000AI0043	1,39	Personne physique		0	
192	01390000AI0044	01390000AI0044	0,24	Personne physique		0	
193	01390000AI0046	01390000AI0046	0,92	Personne physique		0	

194	01390000AI0057	01390000AI0057	6,89	SIEGFRIED ST VULBAS SAS	C.S.E. VOLTA PEDRETTI DISTRIBUTION PEDRETTI EQUIPEMENTS SIEGFRIED AG SIEGFRIED ST. VULBAS SAS TOTALENERGIES RENOUVELABLES FRANCE	0	
195	01390000AI0059	01390000AI0059	0,02	SCI DES COMBIERES		0	
196	01390000AI0081	01390000AI0081	1,77	ASTR'IN		0	
197	01390000AI0082	01390000AI0082	1	2MY		0	
198	uf010470024528	01047000AB0014 01047000AB0022 01047000AB0023 01047000AB0024	21,19	GEFCO SA	CENTRALE SOLAIRE TQ 1 CS SOLARSHARE BORDEAUX GEFCO FRANCE	0	
199	uf010470024534	01047000AB0005 01047000AB0006 01047000AB0007	6,33	SPURGIN LEONHART	SPURGIN LEONHART	0	
200	uf010470024537	01047000AA0008 01047000AA0043	0,35	SCBL LES PLATANES		100	0
201	uf010470024551	01047000AA0050 01047000AA0057	1,68	EUROPEENNE	SOC INDUSTRIEL CONDITIONNEMENT OPTIMISE	0	
202	uf010470207918	01047000AA0025 01047000AA0071	0,42	SCI TROIZHER	TENEO	0	
203	uf010470224831	010470000B0151 010470000B0163 010470000B0164 010470000B0165 010470000B0166 010470000B0167	11,61	GFA DES CABOUSIERES		0	

		010470000B0168 010470000B0169 010470000B0170 010470000B0171 010470000B0172					
204	uf010470256774	010470000B0159 010470000B0161	1,07	Personne physique		0	
205	uf010470272176	01047000AA0004 01047000AA0044	1,12	DOWELL ET YIDAI COSMETICS FRANCE SAS	DOWELL & YIDAI COSMETICS FRANCE SAS	0	
206	uf010470291559	01047000AB0011 01047000AB0012 01047000AB0013	2,94	SCI SALYEN	1.08 RECYCLAGE	0	
207	uf010470311285	010470000A0267 010470000A0332 01047000AB0010 01047000AB0017 01047000AB0018 01047000AB0021 01047000AB0029 01047000AB0030 01047000AB0031 01047000AB0032 01047000AB0033 01047000AB0034	86,69	SYNDICAT MIXTE DU PARC INDUSTRIEL DE LA		33,33	
208	uf010470334185	01047000AA0005 01047000AA0006 01047000AA0022 01047000AA0062 01047000AA0067 01047000AA0069 01047000AA0073 01047000AA0075 01047000AA0081	36,86	SYNDICAT MIXTE DU PARC INDUSTRIEL DE LA	DOWELL & YIDAI FRANCE SAS GROUPE NOUVIAN H.V.A.C. BOURGOGNE FRANCHE COMTE ISDEL ORSAC RMG SOCIETE DE COMMERCIALISATION DES RIZ-SOCORIZ SOLUBORNE SOUDURE TUYAUTERIE JOHN - STJ	33,33	

		01047000AA0082 01047000AA0087 01047000AA0088 01047000AA0089 01047000AA0090 01047000AA0096 01047000AA0097 01047000AA0098 01047000AA0100			VO TECH YAO DING		
209	uf010470334192	01047000AA0028 01047000AA0033 01047000AA0099	0,73	OLIVIER MAGNIN FINANCE	LA-CO INDUSTRIES EUROPE SAS	0	
210	uf010470334193	01047000AA0036 01047000AA0091	0,62	CANLY POWER		0	
211	uf010470334194	01047000AA0034 01047000AA0035	1,73	MAIRE SOLUTIONS TEXTILES		0	
212	uf010990049234	01099000D1110 01099000D1113 01099000D1369 01099000D1370 01099000D1371 01099000D1372	6,31	GEFCO SA	GEFCO SA	0	
213	uf010990049429	01099000ZI0013 01099000ZI0014	15,63	Personne physique		0	
214	uf010990049614	01099000ZI0018 01099000ZI0019	8,55	Personne physique		0	
215	uf010990209872	01099000ZI0010 01099000ZI0011	1,7	Personne physique		0	
216	uf012020097025	01202000K0200 01202000K0201	0,42	DE RUFFIEUX		0	

217	uf012020097035	012020000K0001	26,29	SOCIETE CIVILE LES FILS DE PIERRE RUDIGOZ		0
		012020000K0002				
		012020000K0003				
		012020000K0004				
		012020000K0005				
		012020000K0006				
		012020000K0007				
		012020000K0008				
		012020000K0009				
		012020000K0010				
		012020000K0011				
		012020000K0012				
		012020000K0013				
		012020000K0014				
		012020000K0015				
		012020000K0016				
		012020000K0017				
		012020000K0018				
		012020000K0019				
		012020000K0020				
		012020000K0021				
		012020000K0022				
		012020000K0227				
		012020000K0228				
		012020000K0229				
		012020000K0230				
		012020000K0232				
		012020000K0234				
		012020000K0235				
		012020000K0236				
		012020000K0237				
		012020000K0238				
		012020000K0239				
		012020000K0240				
		012020000K0241				
		012020000K0242				
		012020000K0243				

		012020000K0244 012020000K0245 012020000K0246 012020000K0247				
218	uf012020097048	012020000K0220 012020000K0221 012020000K0222 012020000K0223 012020000K0224 012020000K0225 012020000K0226	2,94	LES FILS DE PIERRE RUDIGOZ		0
219	uf012020097159	012020000L1091 012020000L1800 012020000L1802	2,19	SYNDICAT MIXTE DE LA PLAINE DE LAIN		0
220	uf012020097160	012020000L0941 012020000L0977	1,01	SYNDICAT MIXTE DE LA PLAINE DE LAIN		0
221	uf012020213880	012020000K0209 012020000K0210 012020000K0211 012020000K0213 012020000K0214 012020000K0216 012020000K0218 012020000K0219 012020000K1625	3,08	Personne physique		0
222	uf012020213881	012020000K0204 012020000K0206	0,51	Personne physique		0
223	uf012020213882	012020000K0180 012020000K0181 012020000K0186 012020000K0187 012020000K0188	1,86	Personne physique		0

		012020000K0198				
224	uf012020213883	012020000L0919 012020000L0920	0,67	Personne physique		0
225	uf012020231207	012020000L1114 012020000L1278	0,76	SYNDICAT MIXTE DU PARC INDUSTRIEL DE LA		0
226	uf012020231208	012020000L1116 012020000L1117	0,17	SYNDICAT MIXTE DU PARC INDUSTRIEL DE LA		0
227	uf012020231209	012020000L1063 012020000L1064 012020000L1065 012020000L1066 012020000L1067 012020000L1068 012020000L1069 012020000L1070 012020000L1075 012020000L1077 012020000L1080 012020000L1081 012020000L1082 012020000L1083 012020000L1084 012020000L1085 012020000L1086 012020000L1087 012020000L1088 012020000L1814 012020000L1816 012020000L1818 012020000L1820 012020000L1822 012020000L1826 012020000L1828	13,47	SYNDICAT MIXTE DU PARC INDUSTRIEL DE LA		0

228	uf012020231211	012020000K0217 012020000K1626	0,51	SYNDICAT MIXTE DU PARC INDUSTRIEL DE LA		0	
229	uf012020231212	012020000K0193 012020000K0195 012020000K0196	1,08	SYNDICAT MIXTE DU PARC INDUSTRIEL DE LA		0	
230	uf012020231213	012020000L0942 012020000L0943	0,42	SYNDICAT MIXTE DU PARC INDUSTRIEL DE LA		0	
231	uf012020231215	012020000L0975 012020000L0976 012020000L0997 012020000L1724 012020000L1726 012020000L2029 012020000L2031	4,46	SYNDICAT MIXTE DU PARC INDUSTRIEL DE LA		0	
232	uf012020277611	012020000L0916 012020000L0917 012020000L0918 012020000L0921 012020000L0922 012020000L0923 012020000L0924 012020000L0925 012020000L0927 012020000L0928 012020000L0929 012020000L0931 012020000L0932 012020000L0933 012020000L0934 012020000L0935 012020000L0936 012020000L0937 012020000L0938 012020000L0939	34,94	SYNDICAT MIXTE DU PARC INDUSTRIEL DE LA		0	

012020000L0940			
012020000L0981			
012020000L0982			
012020000L0983			
012020000L0984			
012020000L0985			
012020000L0987			
012020000L0988			
012020000L0989			
012020000L0990			
012020000L0991			
012020000L0992			
012020000L0993			
012020000L0994			
012020000L1018			
012020000L1021			
012020000L1022			
012020000L1023			
012020000L1024			
012020000L1025			
012020000L1026			
012020000L1027			
012020000L1028			
012020000L1029			
012020000L1030			
012020000L1031			
012020000L1032			
012020000L1033			
012020000L1034			
012020000L1035			
012020000L1036			
012020000L1037			
012020000L1038			
012020000L1039			
012020000L1042			
012020000L1045			
012020000L1046			
012020000L1093			

012020000L1094
012020000L1095
012020000L1096
012020000L1097
012020000L1098
012020000L1099
012020000L1101
012020000L1102
012020000L1103
012020000L1104
012020000L1105
012020000L1106
012020000L1107
012020000L1108
012020000L1109
012020000L1110
012020000L1111
012020000L1112
012020000L1113
012020000L1734
012020000L1736
012020000L1742
012020000L1744
012020000L1748
012020000L1778
012020000L1784
012020000L1786
012020000L1788
012020000L1790
012020000L1792
012020000L1794
012020000L1967
012020000L1969
012020000L1971
012020000L1973
012020000L2005
012020000L2007
012020000L2009

		012020000L2011 012020000L2013 012020000L2017 012020000L2019 012020000L2021 012020000L2025					
233	uf012020277696	012020000L0978 012020000L0995 012020000L1730	1,08	Personne physique		0	
234	uf012020319526	012020000K0185 012020000K0205	0,79	Personne physique		0	
235	uf012020319527	012020000L1806 012020000L1808 012020000L1810 012020000L1812	1,62	Personne physique		0	
236	uf012020319528	012020000K0171 012020000K0174	1,26	Personne physique		0	
237	uf012020339440	012020000K0176 012020000K0177 012020000K0189 012020000K0190	2,71	Personne physique		0	
238	uf013660283557	013660000D0559 013660000D0560 013660000D0627	11,34	PLASTIC OMNIUM AUTO EXTERIEUR SERVICES	API RESTAURATION ED56 ED68 PLASTIC OMNIUM AUTO EXTERIEUR PLASTIC OMNIUM AUTO EXTERIEUR SERVICES TOTALENERGIES RENOUVELABLES FRANCE TOTALENERGIES SOLAR FRANCE	0	
239	uf013900178391	01390000AA0027 01390000AA0028	5,6	PLA	ASTR'IN LOGISTIQUE TEAM TOP ASTR'IN	0	

240	uf013900178392	01390000AD0006 01390000AD0015	7,12	BIOMERIEUX SA	BIOMERIEUX SA GXO LOGISTICS FRANCE	0	
241	uf013900178393	01390000AA0010 01390000AA0026	1,13	ASSOCIATION SYNDICALE LIBRE SAINT VULBAS LES		0	
242	uf013900178395	01390000AI0051 01390000AI0058	4,23	SPEICHIM PROCESSING	PIQUAND TP SPEICHIM PROCESSING	0	
243	uf013900178397	01390000AH0005 01390000AH0006	0,99	BEKAA		0	
244	uf013900178398	01390000AC0016 01390000AC0017 01390000AC0018	0,63	SCBL LES PLATANES	JBN EVENTS TRIHOM	0	
245	uf013900178413	01390000AE0034 01390000AE0038	3	COMMUNE DE SAINT-VULBAS	Madame STEPHANIE ROCHE	1,29	
246	uf013900178441	01390000AI0062 01390000AI0067 01390000AI0068 01390000AI0069	8,09	SVB	PEDRETTI AUTOMOBILE	0	
247	uf013900178445	01390000AD0028 01390000AE0014 01390000AE0016 01390000AH0010	19,97	PARCOLOG	CARREFOUR SUPPLY CHAIN	0	
248	uf013900178447	01390000AD0007 01390000AD0037	5,31	MAPEI FRANCE	MAPEI FRANCE	0	
249	uf013900178486	01390000AI0018 01390000AI0045 01390000AI0047	4,08	Personne physique		0	
250	uf013900236955	01390000AC0014 01390000AC0046	0,79	SCI DEELL	Fournitures industrielles de la plaine de l'ain SCI DU BOIS DES TERRES	0	

		01390000AC0076			SPI2		
251	uf013900236974	01390000AA0031 01390000AA0032 01390000AA0038	11,34	EIF SAINT VULBAS		100	0
252	uf013900252907	01390000AC0034 01390000AC0107	0,45	FONCIERE BULLE DE LINGE II	BULLE DE LINGE	0	
253	uf013900252912	01390000AA0015 01390000AA0016 01390000AA0017 01390000AA0029 01390000AA0030	14,79	SCI SAINT WILSON	VENTE-PRIVEE LOGISTIQUE	0	
254	uf013900252916	01390000AB0021 01390000AB0059	9,99	LACTALIS INVESTISSEMENTS	LACTALIS LOGISTIQUE	0	
255	uf013900252917	01390000AE0009 01390000AE0019	1,8	BPIFRANCE	ADECCO FRANCE F C ST VULBAS MARCILLEUX FHP FLUIDE HAUTE PRESSION RHONE-ALPES	0	
256	uf013900267717	01390000AC0067 01390000AC0085	3,68	BARILLA FRANCE		0	
257	uf013900284283	01390000AB0013 01390000AB0070	12,51	BOEHRINGER INGELHEIM ANIMAL HEALTH FRANCE	BOEHRINGER INGELHEIM ANIMAL HEALTH FRANCE COMPASS GROUP FRANCE	33,33	
258	uf013900304850	01390000AD0017 01390000AD0030	8,33	LOG FR	AUXINE LOGISTIC	0	
259	uf013900304852	01390000AB0061 01390000AB0068	0,33	CREDIT MUTUEL REAL ESTATE LEASE		0	
260	uf013900304853	01390000AD0032 01390000AD0035	6,48	ONESAINTVULBAS	FEU VERT GXO LOGISTICS FRANCE	0	
261	uf013900328999	01390000AH0002	8,87	TREDI	TREDI	0	

		01390000AH0018 01390000AH0022 01390000AH0028				
262	uf013900329007	01390000AD0024 01390000AD0027 01390000AH0003 01390000AH0017 01390000AH0021 01390000AH0023 01390000AH0029 01390000AH0030 01390000AH0032 01390000AH0042 01390000AI0004 01390000AI0008 01390000AI0013 01390000AI0024 01390000AI0029 01390000AI0041 01390000AI0054 01390000AI0056 01390000AI0061 01390000AI0071 01390000AI0072 01390000AI0073 01390000AI0074 01390000AI0075 01390000AI0076 01390000AI0077 01390000AI0078 01390000AI0079 01390000AI0080	53,9	SYNDICAT MIXTE DU PARC INDUSTRIEL DE LA	SABLES ET MINERAUX	0
263	uf013900329008	01390000AD0029 01390000AD0039 01390000AD0040 01390000AD0041	86,27	SYNDICAT MIXTE DU PARC INDUSTRIEL DE LA	LA FINANCIERE M.G.3.F. ORAPI HYGIENE ORAPI INTERNATIONAL PROVEN ORAPI	0

		01390000AE0001					
		01390000AE0002					
		01390000AE0008					
		01390000AE0017					
		01390000AE0026					
		01390000AE0027					
		01390000AE0029					
		01390000AE0030					
		01390000AE0044					
		01390000AE0047					
		01390000AE0049					
		01390000AE0052					
		01390000AE0053					
		01390000AE0055					
		01390000AE0057					
		01390000AE0058					
		01390000AE0060					
		01390000AE0067					
		01390000AE0069					
		01390000AE0073					
		01390000AE0075					
		01390000AH0026					
		01390000AH0033					
		01390000AH0039					
		01390000AH0040					
		01390000ZA0036					
		01390000ZA0038					
		01390000ZA0060					
		01390000ZB0056					
264	uf013900329009	01390000AA0005	45,42	SYNDICAT MIXTE DU PARC INDUSTRIEL DE LA	AIRPLUS	0	
		01390000AA0009			APPART HOTEL POLO		
		01390000AA0024			ASTR'IDM		
		01390000AA0040			ASTR'IN		
		01390000AA0041			CORNAZ PARTICIPATION		
		01390000AA0042			PEDRETTI LOCATION SAVOIE		
		01390000AA0044			PERSAN FRANCE		
		01390000AA0046			PRIVILEGE TRANSACTIONS		

		01390000AA0047 01390000AD0005 01390000AD0009 01390000AD0019 01390000AD0020 01390000AD0042 01390000AD0043			SODEXO ENTREPRISES SOFRILOG SOVERGLASS URBA 143 VANCOR VENTE PRIVEE.COM	
265	uf013900329011	01390000AC0012 01390000AC0013	0,69	SCI DE COTIER		0
266	uf013900329013	01390000AE0064 01390000AE0065 01390000AE0066 01390000AE0068 01390000AE0070 01390000AE0071 01390000AH0034 01390000AH0036 01390000AH0037	6,24	CREDIT MUTUEL REAL ESTATE LEASE	ALBERTI	0
267	uf013900329015	01390000AC0119 01390000AC0120 01390000AC0121 01390000AC0124	0,7	FOMAG		0
268	uf013900345385	01390000AB0003 01390000AB0009 01390000AB0010 01390000AB0011 01390000AB0024 01390000AB0025 01390000AB0028 01390000AB0029 01390000AB0032 01390000AB0035 01390000AB0036 01390000AB0047	136,95	SYNDICAT MIXTE DU PARC INDUSTRIEL DE LA	2 AE ANTHELYS AVNIR ENERGY BRASSERIE LES EOLIENNES C I R A CENTRE D IMPRESSION RHONE ALPES CEFI INGENIERIE CELAHO CIRCEO PARTNERS CORALLIS CORALLIS UNIVERSITE CREALYS DRYLAST	20

	01390000AB0053		FRINERGY PRODUCTION
	01390000AB0058		GLOBAL TECHNICAL ASSISTANCE INDUSTRY
	01390000AB0064		GROUPEMENT D'EMPLOYEURS DES INDUSTRIES ET
	01390000AB0065		GSF ENERGIA
	01390000AB0066		INITIATIVE PLAINE DE L'AIN COTIERE
	01390000AB0067		ISV CONSULTING
	01390000AB0069		JIL
	01390000AB0071		KAPEG
	01390000AB0075		LALEMANT FRANCE
	01390000AB0079		LLED
	01390000AB0092		MANDDEV
	01390000AC0005		MARTITRANS IBERICA
	01390000AC0006		Monsieur CHRISTOPHE BURTIN
	01390000AC0008		NUNCAS INDUSTRIELLE SASU
	01390000AC0010		PIM MOBILITY
	01390000AC0027		RANDSTAD
	01390000AC0041		RHONE ALPES POLO CLUB
	01390000AC0042		SAMSIC INTERIM RHONE ALPES
	01390000AC0052		SARL ALEXIS DEMENAGEMENT
	01390000AC0053		SYNDICAT MIXTE DU PARC INDUSTRIEL DE LA PLAINE DE
	01390000AC0054		TRADPACK
	01390000AC0055		TRANSPORTS GUY ROBIN
	01390000AC0056		TSJ & CO
	01390000AC0060		WORLD HOTEL
	01390000AC0063		
	01390000AC0070		
	01390000AC0073		
	01390000AC0084		
	01390000AC0086		
	01390000AC0090		
	01390000AC0091		
	01390000AC0092		
	01390000AC0096		
	01390000AC0100		
	01390000AC0106		
	01390000AC0111		
	01390000AC0112		
	01390000AC0113		

		01390000AC0114					
		01390000AC0116					
		01390000AC0117					
		01390000AC0118					
		01390000AC0123					
		01390000AC0125					
		01390000AC0126					
269	uf013900345386	01390000AB0078	5,04	LIMA	EXAL	0	
		01390000AB0080					
		01390000AB0082					
		01390000AC0128					
		01390000AC0130					
		01390000AC0131					
270	uf013900345387	01390000AE0010	0,6	ORAPI		0	
		01390000AE0020					
271	uf013900345388	01390000AI0009	1,95	ALLEE DES PINS 2		0	
		01390000AI0070					
272	uf013900345390	01390000AB0077	4,04	EXAL		0	
		01390000AB0081					
		01390000AC0127					
		01390000AC0129					

Non géolocalisé(s) : SF ASSISTANCE
FG
EGTIM INDUSTRIE
SODEXO ENTREPRISES

ZAE le Longeret

Commune(s) : Sault-Brénaz

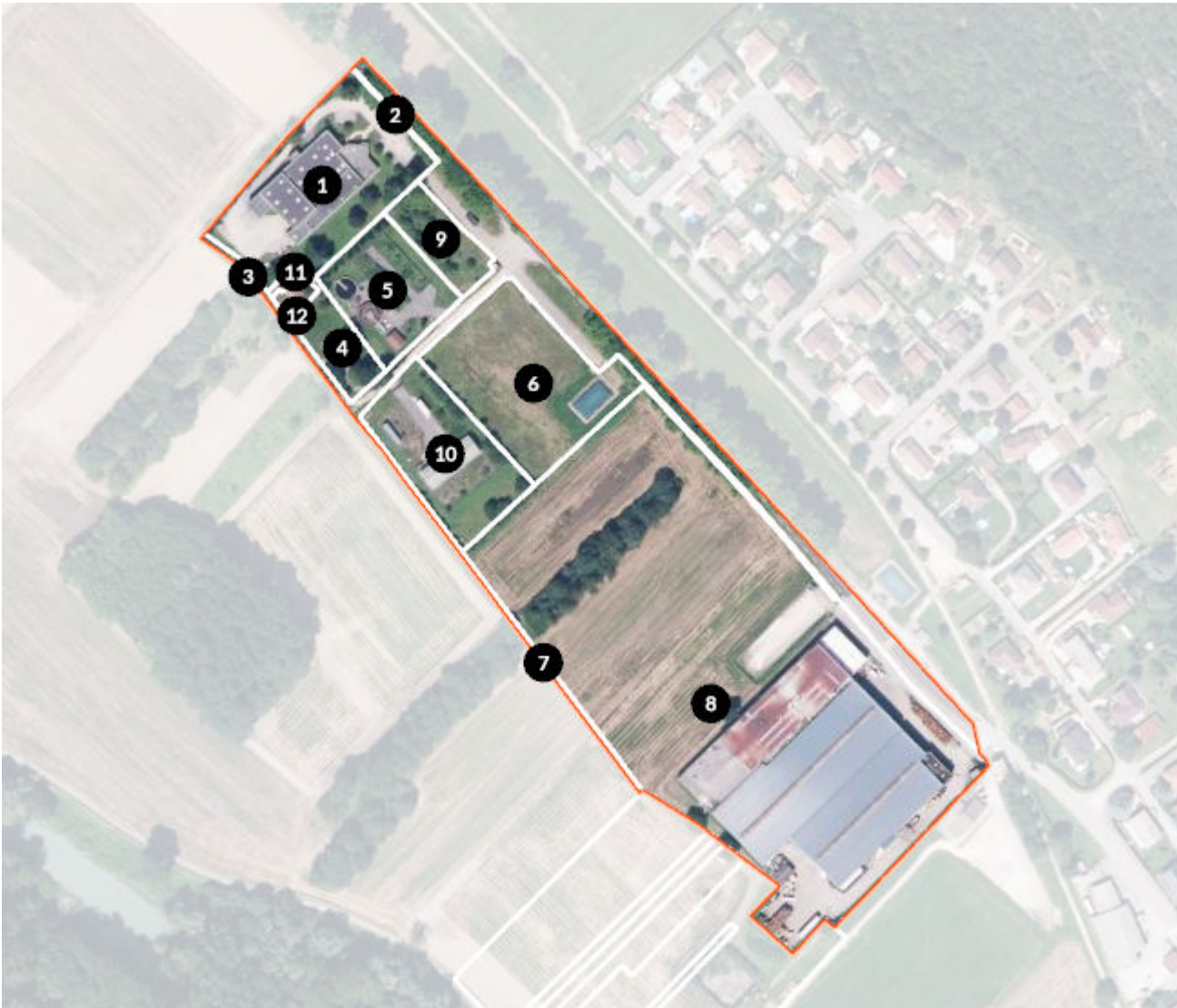

Compétence

Intercommunale

0 %

vacance selon
LOCOMVAC

0%

vacance
rectifiée

6,5

hectares

12

unités
foncières

89

salariés
estimés

4

établissements

Nom de la zone : ZAE le Longeret

N° Repère	Identifiant Unité foncière	Liste parcellaire	Surface UF (en ha)	Propriétaire	Occupant(s)	Taux de vacance Locomvac (%)	Taux de vacance rectifiée (%)
1	01396000AB0489	01396000AB0489	0,64	SCI BRENAZ	FEUGIER ENVIRONNEMENT	0	
2	01396000AB0490	01396000AB0490	0,01	COMMUNE DE SAULT-BRENAZ		0	
3	01396000AB0492	01396000AB0492	0,02	COMMUNE DE SAULT-BRENAZ		0	
4	01396000AB0632	01396000AB0632	0,13	GTT FRANCE SAS		0	
5	uf013960179904	01396000AB0635 01396000AB0642	0,3	COMMUNE DE SAULT-BRENAZ		0	
6	uf013960179905	01396000AB0495 01396000AB0636 01396000AB0638 01396000AB0640	0,6	COMMUNE DE SAULT-BRENAZ		0	
7	uf013960179906	01396000AB0497 01396000AB0628	0,04	COMMUNE DE SAULT-BRENAZ		0	
8	uf013960179960	01396000AB0241 01396000AB0496 01396000AC0005 01396000AC0006 01396000AC0013 01396000AC0014 01396000AC0015 01396000AC0016 01396000AC0017 01396000AC0288 01396000AC0289 01396000AC0290 01396000AC0292	4,81	JDM	FOOTBALL CLUB SAULT BRENAZ TB INDUSTRIE ZAYO INFRASTRUCTURE FRANCE S.A.	0	

		01396000AC0293				
		01396000AC0399				
		01396000AC0408				
		01396000AC0410				
		01396000AC0412				
		01396000AC0414				
9	uf013960179963	01396000AB0634 01396000AB0641	0,14	REGINA		0
10	uf013960179971	01396000AB0625 01396000AB0627	0,4	SOCIETE FRANCAISE DU RADIOTELEPHONE SFR		50
11	uf013960180048	01396000AB0482 01396000AB0484	0,01	Personne physique		0
12	uf013960180075	01396000AB0474 01396000AB0476	0,03	Personne physique		0

ZAE du Poutier

Commune(s) : Serrières-De-Briord



Compétence

Intercommunale

4 %
vacance selon
LOCOMVAC

0 %
vacance
rectifiée

6,1
hectares

21
unités
foncières

21
salariés
estimés

12
établissements

Nom de la zone : ZAE du Poutier

N° Repère	Identifiant Unité foncière	Liste parcellaire	Surface UF (en ha)	Propriétaire	Occupant(s)	Taux de vacance Locomvac (%)	Taux de vacance rectifiée (%)
1	014030000B1056	014030000B1056	0,5	Personne physique		0	
2	014030000B1057	014030000B1057	0,24	Personne physique		0	
3	014030000B1058	014030000B1058	0,25	Personne physique		0	
4	014030000B2655	014030000B2655	0,35	L'IMMOBILIERE DU POUTIER	L.C.C.	0	
5	014030000B2688	014030000B2688	0	Personne physique		0	
6	014030000B2692	014030000B2692	0,01	Personne physique		0	
7	014030000B2694	014030000B2694	0	Personne physique		0	
8	014030000B2697	014030000B2697	0,05	COMMUNE DE SERRIERES-DE-BRIORD		0	
9	014030000B2848	014030000B2848	0,21	JS R G	LA PATE FOLLE	0	
10	014030000B2915	014030000B2915	0,26	Personne physique	Madame LAETITIA CALEFFI	0	
11	014030000B2916	014030000B2916	0,13	SCI MA-CCASA		0	
12	014030000B2969	014030000B2969	0,11	B N S	RVFIL	0	
13	014030000B3038	014030000B3038	0,6	FONDATION DU PRADO	Madame YVONNE COLLET PRADO EDUCATION	0	
14	uf014030182304	014030000B2659 014030000B2847	0,03	COMMUNE DE SERRIERES-DE-BRIORD		0	
15	uf014030182322	014030000B2652 014030000B2693	0,28	JS R G	MECAMIX'AUTO SCI L.G. LOCAT.IMM	0	

16	uf014030182355	014030000B2970 014030000B3035	0,34	SCI L G LOCAT IMM	AIN BUGEY NEGOCE MAX'ELEC Madame MIREILLE JANIN	0	
17	uf014030182356	014030000B2690 014030000B2691 014030000B2696	0,14	SCI L G LOCAT IMM		0	
18	uf014030182457	014030000B2689 014030000B2695	0,14	Personne physique		0	
19	uf014030268025	014030000B1049 014030000B2786	1,45	SCI VITI-AGRI	SAS BONFILS	100	0
20	uf014030284630	014030000B1059 014030000B1881	0,26	Personne physique		0	
21	uf014030345717	014030000B1054 014030000B1055	0,45	Personne physique		0	

ZAE en Tapon

Commune(s) : Torcieu



Compétence

Intercommunale

0 %
vacance selon
LOCOMVAC

0 %
vacance
rectifiée

7
hectares

30
unités
foncières

153
salariés
estimés

6
établissements

Nom de la zone : ZAE en Tapon

N° Repère	Identifiant Unité foncière	Liste parcellaire	Surface UF (en ha)	Propriétaire	Occupant(s)	Taux de vacance Locomvac (%)	Taux de vacance rectifiée (%)
1	01421000AB0206	01421000AB0206	0,13	Personne physique		0	
2	01421000AB0270	01421000AB0270	0,08	Personne physique		0	
3	01421000AB0276	01421000AB0276	0,11	Personne physique		0	
4	01421000AB0284	01421000AB0284	0,03	Personne physique		0	
5	01421000AB0417	01421000AB0417	0,01	DE ROCHE BLANCHE		0	
6	01421000AB0425	01421000AB0425	0	DE ROCHE BLANCHE		0	
7	01421000AB0427	01421000AB0427	0,01	COMMUNE DE TORCIEU		0	
8	01421000AB0433	01421000AB0433	0,01	DE ROCHE BLANCHE		0	
9	01421000AC0749	01421000AC0749	0,13	DE ROCHE BLANCHE		0	
10	01421000AC0751	01421000AC0751	0,02	Personne physique		0	
11	01421000AC0752	01421000AC0752	0,02	Personne physique		0	
12	01421000AC0805	01421000AC0805	0,02	Personne physique		0	
13	uf014210189874	01421000AB0275 01421000AB0277 01421000AB0278 01421000AB0279 01421000AB0280 01421000AB0281 01421000AB0282 01421000AB0283	0,78	COMMUNE DE TORCIEU		0	

14	uf014210189941	01421000AC0734 01421000AC0974	0,16	DE ROCHE BLANCHE		0	
15	uf014210189943	01421000AB0405 01421000AC0937	0,08	DE ROCHE BLANCHE		0	
16	uf014210189944	01421000AC0733 01421000AC0941 01421000AC0973 01421000AC0978 01421000AC0979 01421000AC0980 01421000AC0981 01421000AC0982 01421000AC0991 01421000AC0992 01421000AC0993	1,79	ANJOS VENTILATION	ANJOS INJECTION PLASTIQUE ANJOS VENTILATION	0	
17	uf014210189945	01421000AB0253 01421000AB0403 01421000AB0404 01421000AC0983	0,12	ANJOS VENTILATION		0	
18	uf014210189984	01421000AB0217 01421000AB0219 01421000AB0220 01421000AB0221 01421000AB0222	0,08	Personne physique		0	
19	uf014210253651	01421000AB0257 01421000AB0259 01421000AB0260 01421000AB0261 01421000AB0262 01421000AB0263 01421000AB0264 01421000AB0265	0,52	DE ROCHE BLANCHE		0	

		01421000AB0266					
		01421000AB0392					
		01421000AB0393					
		01421000AB0395					
		01421000AB0396					
		01421000AB0397					
		01421000AB0431					
20	uf014210253652	01421000AB0243	0,47	DE ROCHE BLANCHE	ANJOS PRODUCTION	0	
		01421000AB0244					
		01421000AB0245					
		01421000AB0246					
		01421000AB0247					
		01421000AB0248					
		01421000AB0249					
		01421000AB0250					
		01421000AB0390					
		01421000AB0391					
		01421000AB0401					
		01421000AB0402					
		01421000AB0429					
21	uf014210253653	01421000AC0914	0,12	DE ROCHE BLANCHE		0	
		01421000AC0916					
		01421000AC0918					
		01421000AC0919					
22	uf014210253655	01421000AC0750	0,07	DE ROCHE BLANCHE		0	
		01421000AC0753					
23	uf014210253656	01421000AC0967	0,07	DE ROCHE BLANCHE		0	
		01421000AC1032					
24	uf014210253663	01421000AB0207	0,32	Personne physique		0	
		01421000AB0208					
		01421000AB0218					
		01421000AB0407					
		01421000AB0409					

		01421000AB0411 01421000AB0413				
25	uf014210253664	01421000AB0271 01421000AB0274	0,09	Personne physique		0
26	uf014210253665	01421000AB0269 01421000AB0430 01421000AB0432	0,08	Personne physique		0
27	uf014210253666	01421000AB0228 01421000AB0229 01421000AB0230 01421000AB0231 01421000AB0232 01421000AB0233 01421000AB0234 01421000AB0235 01421000AB0236 01421000AB0237 01421000AB0238 01421000AB0239 01421000AB0272 01421000AB0273 01421000AB0414 01421000AB0416 01421000AB0418 01421000AB0420 01421000AB0422 01421000AB0424 01421000AB0426 01421000AB0428 01421000AB0434	0,67	Personne physique	MONTAGE D'EQUIPEMENTS AERAULIQUES PAR	0
28	uf014210253667	01421000AB0214 01421000AB0215 01421000AB0216 01421000AB0406	0,24	Personne physique		0

		01421000AB0408				
		01421000AB0410				
		01421000AB0412				
		01421000AB0415				
		01421000AB0419				
		01421000AB0421				
		01421000AB0423				
		01421000AB0435				
29	uf014210285125	01421000AC0273	0,45	DE ROCHE BLANCHE		0
		01421000AC0714				
		01421000AC0716				
		01421000AC0724				
		01421000AC0853				
		01421000AC0912				
		01421000AC0961				
30	uf014210346049	01421000AB0399	0,25	Personne physique		0
		01421000AC0909				

Non géolocalisé(s) : AIR REGULATION SYSTEM A.R.S.
APTER -APPLICATIONS TERTIAIRE

ZAE la Juyère

Commune(s) : Vaux-En-Bugey



Compétence

Intercommunale

0 %
vacance selon
LOCOMVAC

0 %
vacance
rectifiée

7,5
hectares

21
unités
foncières

64
salariés
estimés

9
établissements

Nom de la zone : ZAE la Juyère

N° Repère	Identifiant Unité foncière	Liste parcellaire	Surface UF (en ha)	Propriétaire	Occupant(s)	Taux de vacance Locomvac (%)	Taux de vacance rectifiée (%)
1	014310000A0221	014310000A0221	0,45	Personne physique		0	
2	014310000A0222	014310000A0222	0,21	Personne physique		0	
3	014310000A1478	014310000A1478	0,32	MDMJ	Monsieur JEAN DELORME	0	
4	014310000A1493	014310000A1493	0,2	SCI CAILLET		0	
5	014310000A1513	014310000A1513	0,43	Personne physique		0	
6	014310000A1515	014310000A1515	0,2	Personne physique		0	
7	014310000A1517	014310000A1517	0,18	Personne physique		0	
8	014310000A1549	014310000A1549	0,09	Personne physique		0	
9	014310000A1551	014310000A1551	0,04	MDMJ		0	
10	014310000A1560	014310000A1560	0,24	RSTK	CARROSSERIE RC	33,33	
11	014310000A1581	014310000A1581	0,66	LE PIERREVAL	GENERAL LOGISTICS SYSTEMS FRANCE	0	
12	014310000A1606	014310000A1606	0,28	CSP		0	
13	014310000A1607	014310000A1607	1,09	PRECASE S E		0	
14	uf014310194751	014310000A1295 014310000A1469 014310000A1470 014310000A1472 014310000A1473 014310000A1477	0,49	COMMUNE DE VAUX-EN-BUGEY	FT SARL KMR	0	

		014310000A1480 014310000A1496 014310000A1497 014310000A1559					
15	uf014310194810	014310000A1494 014310000A1495 014310000A1565	0,61	CSP	ENTREPRISE PASSAQUET	0	
16	uf014310194860	014310000A1548 014310000A1554	0,09	Personne physique		0	
17	uf014310221732	014310000A1580 014310000A1582 014310000A1585	0,1	CSP		0	
18	uf014310330769	014310000A1583 014310000A1584 014310000A1608 014310000A1609	0,77	SPRM	PRECASE S.E.	0	
19	uf014310330770	014310000A1476 014310000A1558	0,52	LOD IMMO 01	ARMONY SIGNALETIQUE TRANSPORTS FILHOL	0	
20	uf014310330787	014310000A1545 014310000A1550 014310000A1555	0,17	Personne physique		0	
21	uf014310346416	014310000A1619 014310000A1620 014310000A1621 014310000A1622	0,31	HOLDING TRIGON		0	

ZAE la Masse

Commune(s) : Villieu-Loyes-Mollon



Compétence

Intercommunale

3 %
vacance selon
LOCOMVAC

0 %
vacance
rectifiée

10,6
hectares

29
unités
foncières

105
salariés
estimés

17
établissements

Nom de la zone : ZAE la Masse

N° Repère	Identifiant Unité foncière	Liste parcellaire	Surface UF (en ha)	Propriétaire	Occupant(s)	Taux de vacance Locomvac (%)	Taux de vacance rectifiée (%)
1	014500000B1542	014500000B1542	0,15	SCI COMALI		0	
2	014500000B1545	014500000B1545	0,01	COMMUNE DE VILLIEU-LOYES-MOLLON		0	
3	014500000B1550	014500000B1550	0,14	SCI DEP'S		0	
4	014500000B1552	014500000B1552	0,05	GRTGAZ		0	
5	014500000B1722	014500000B1722	0	COMMUNE DE VILLIEU-LOYES-MOLLON		0	
6	014500000B2066	014500000B2066	0,25	COMMUNE DE VILLIEU-LOYES-MOLLON		0	
7	014500000B2083	014500000B2083	0,2	SCI MVD		0	
8	014500000B2085	014500000B2085	0,32	SCI DU STADE	FERRONNERIE DES AMBARRES MVD POLISSAGE MECANIQUE ET TOUS METAUX Madame CAROLINE MORGILLO Monsieur THIERRY CHEVROT ROM'AIN MUSIQUE SONORISATION	0	
9	014500000B2238	014500000B2238	0,2	SCI DE L'ENTREPRENARIAT		0	
10	014500000B2239	014500000B2239	0,11	Personne physique	EXPRESSION VERTE	0	
11	014500000B2240	014500000B2240	0,11	SCI LA MASSE	ISEA	0	
12	014500000B2294	014500000B2294	0,76	NESPELLO	MECANIQUE GENERALE J. BENONY	0	
13	uf014500200995	014500000B1543 014500000B2065	0,06	COMMUNE DE VILLIEU-LOYES-MOLLON		0	
14	uf014500200996	014500000B1770	0,02	COMMUNE DE VILLIEU-LOYES-MOLLON		0	

		014500000B1776 014500000B1885					
15	uf014500201030	014500000B1723 014500000B1724	0,23	SOPHAL		0	
16	uf014500201048	014500000B1771 014500000B1884 014500000B2064	0,12	SCI LES 3 V	ACTU'ELEC ALLIANCE ENERGIE Monsieur GREGORY GERARD VERZIER	50	
17	uf014500201052	014500000B1598 014500000B1758	0,32	SCI R3G	T ORREM	0	
18	uf014500201057	014500000B2204 014500000B2208	0,13	SCI DE L ARTISANAT	EMJ DISTRIBUTION	0	
19	uf014500201060	014500000B2166 014500000B2168	1,5	IMMOBILIERE SUCILLON		0	
20	uf014500201207	014500000B2068 014500000B2121	0,17	Personne physique	Monsieur CHRISTOPHE BOTTEX SCI R3G	0	
21	uf014500201242	014500000B1494 014500000B1495 014500000B1497	0,16	Personne physique		0	
22	uf014500238554	014500000B2205 014500000B2245	0,14	Personne physique		0	
23	uf014500254534	014500000B1769 014500000B1773 014500000B1774	0,18	SCI BBL	A C M R	0	
24	uf014500269237	014500000B2165 014500000B2267	1,46	COMMUNE DE VILLIEU-LOYES-MOLLON		0	
25	uf014500269239	014500000B1686 014500000B2237	0,93	COMMUNE DE VILLIEU-LOYES-MOLLON		0	

		014500000B2241					
		014500000B2242					
		014500000B2243					
		014500000B2244					
		014500000B2246					
		014500000B2247					
		014500000B2265					
26	uf014500269240	014500000B2122	0,12	COMMUNE DE VILLIEU-LOYES-MOLLON		0	
		014500000B2263					
		014500000B2268					
27	uf014500269246	014500000B2262	0,17	SOCIETE COMMUNALE DE CHASSE ET DE		100	0
		014500000B2264					
		014500000B2266					
		014500000B2269					
28	uf014500306444	014500000B1586	0,29	SCI REIK	ACTIV GARAGE	0	
		014500000B1861					
29	uf014500331431	014500000B1663	1,48	SCI BENONY		0	
		014500000B1666					
		014500000B2295					



Agence d'**Urbanisme** de l'aire
métropolitaine **lyonnaise**

Tour Part-Dieu, 23^e étage
129 rue Servient
69326 Lyon Cedex 3
Tél. : +33(0)4 81 92 33 00
www.urbalyon.org

La réalisation de cet atlas a été permise par la mutualisation
des moyens engagés par les membres de l'Agence d'urbanisme

Directeur de la publication : **Damien Caudron**
Référént : **Emmanuel Cellier** – e.cellier@urbalyon.org

Cet atlas résulte d'un travail associant les métiers
et compétences de l'ensemble du personnel de l'Agence d'urbanisme